



CURATED THONGLOR LIVING

Great design is an essential part of our urban lives, and this new reality is most visible in Thonglor.

Introducing Chapter Thonglor 25, a new condominium that captures the essence of Bangkok's one and only design district. The low-rise, 8-storey, 288-unit residence is formulated to captivate the eyes just like a boutique hotel, to enchant the senses like your favorite cafe, and to invigorate your passion like an art gallery. The residence is truly befitting your favorite neighborhood.



THE CHAPTER HALL





LIFESTYLE MATTERS

At Chapter Thonglor 25, the way you live dictates our design.

A member of inner-city genre needs a space, with separate zones for different functions so that the bedroom, living area, and closed kitchen can coexist in harmony. Only a truly spacious walk-in closet can satisfy your metro-belongings and store all of your stuffs to make space for other essential items.

While interior design is ruled by today's lifestyle and functions, the vibes of 'Minimal Luxury Comfort' has a clear presence in every unit and throughout the project – a reflection of those who own a modern minimalist and slow lifestyle.

PROJECT

INFORMATION

Total Land Area 2-3-33.8 Rai
Project Type 2 Buildings, 8 Stories
Total Number of Units 288 Units

UNIT TYPE

Studio 28.89 - 29.10 Sq.m.
1 Bedroom 34.28 - 35.22 Sq.m.
1 Bedroom Plus 42.01 - 61.00 Sq.m.
2 Bedroom 57.04 - 60.21 Sq.m.

COMMON EXPENSES

Sinking Fund 500 Bht./ Sq.m.
Common Area Fee 75 Bht./ Sq.m./ Month





BUILDING A

BUILDING B

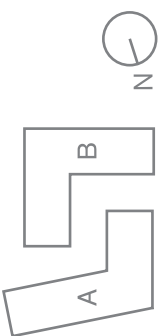

MASTER PLAN

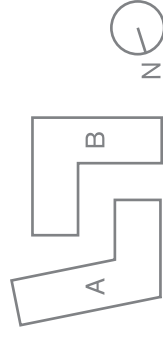
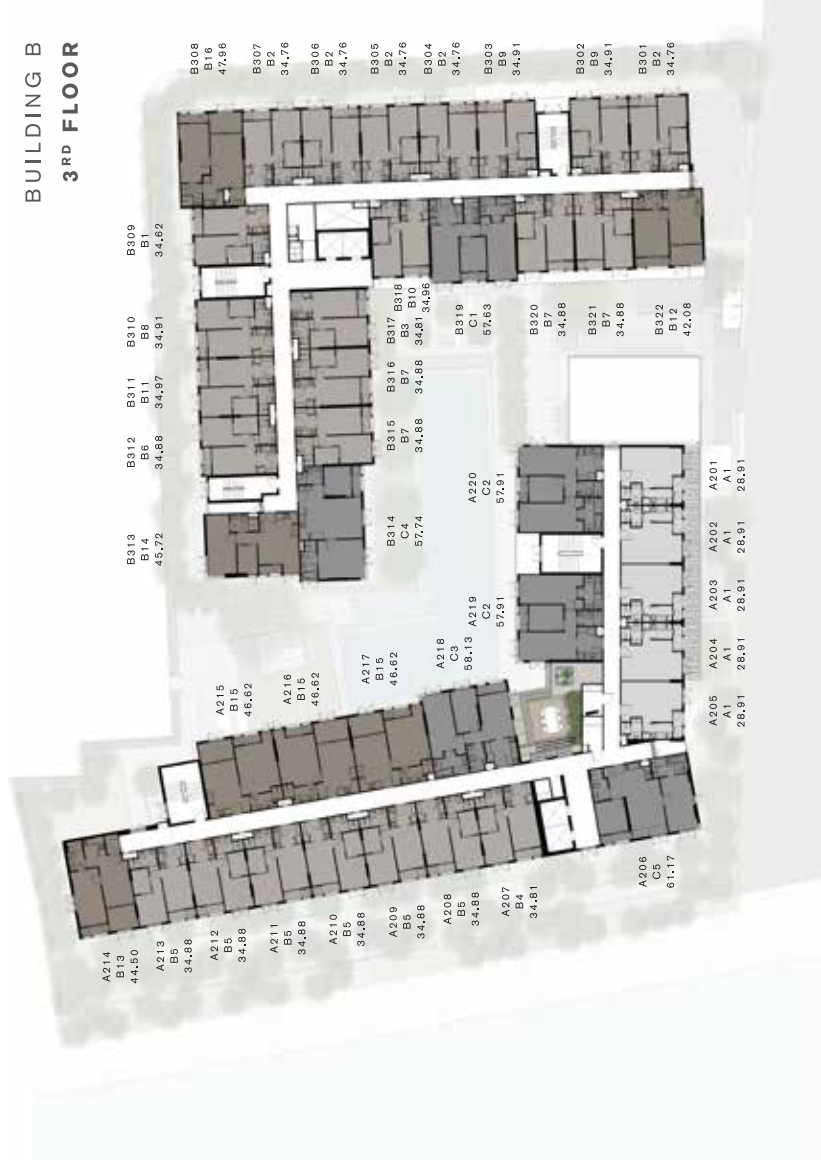
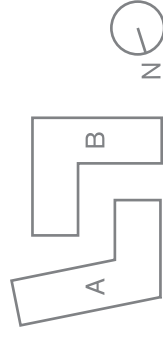

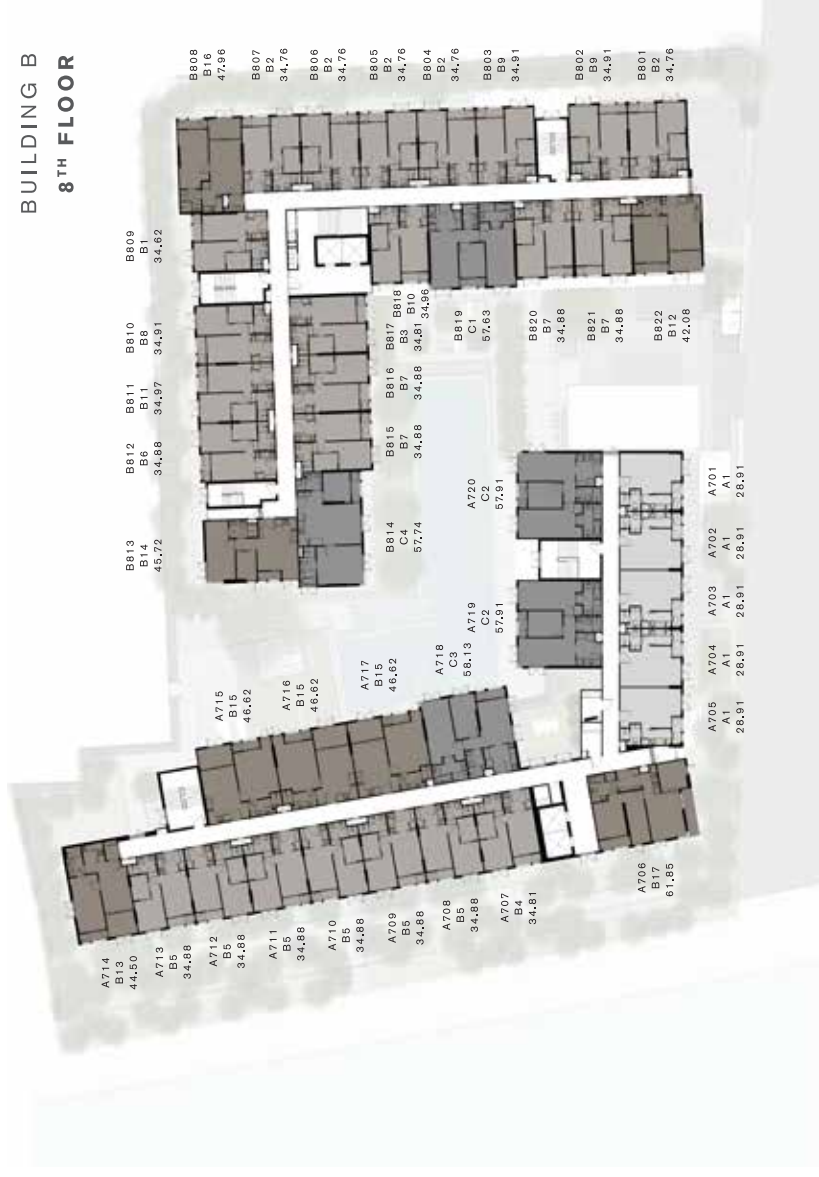
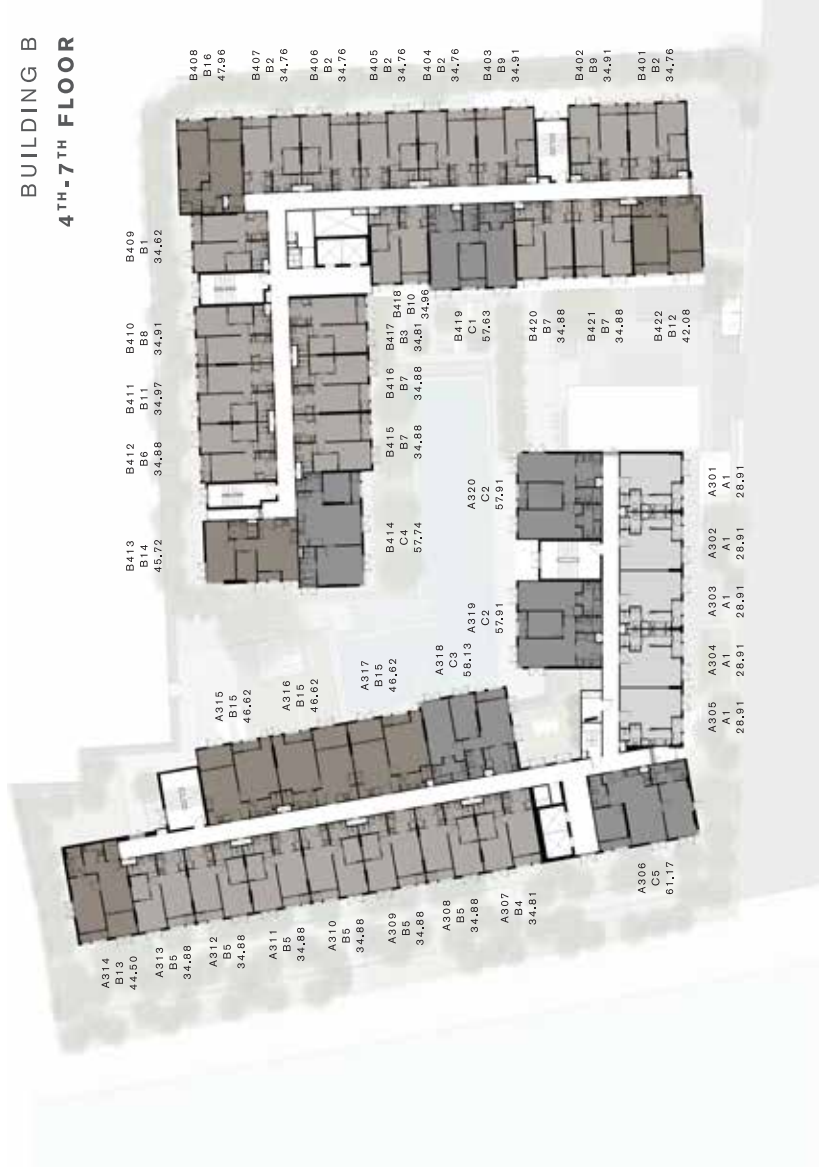

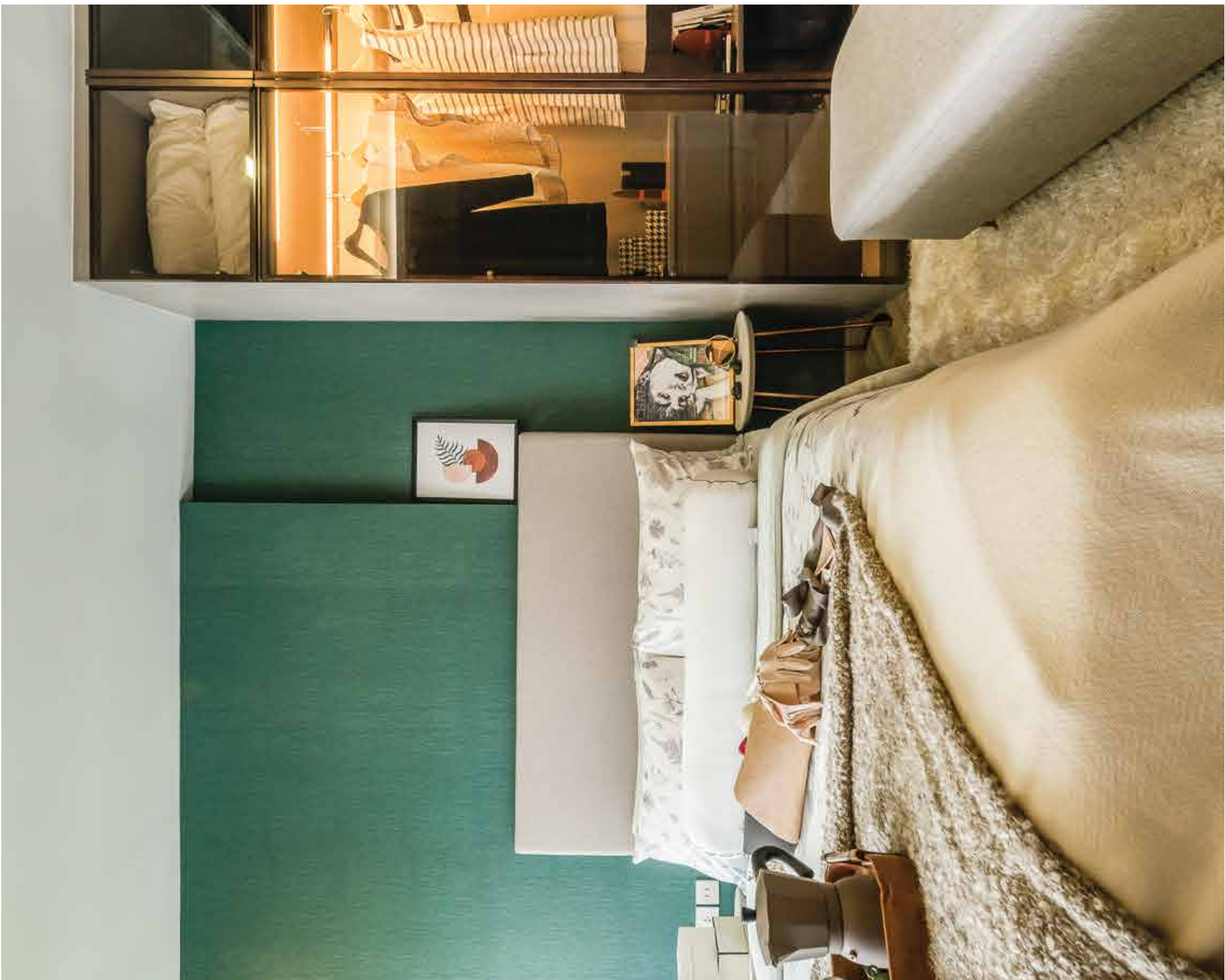

BEDROOM

LIVING AREA

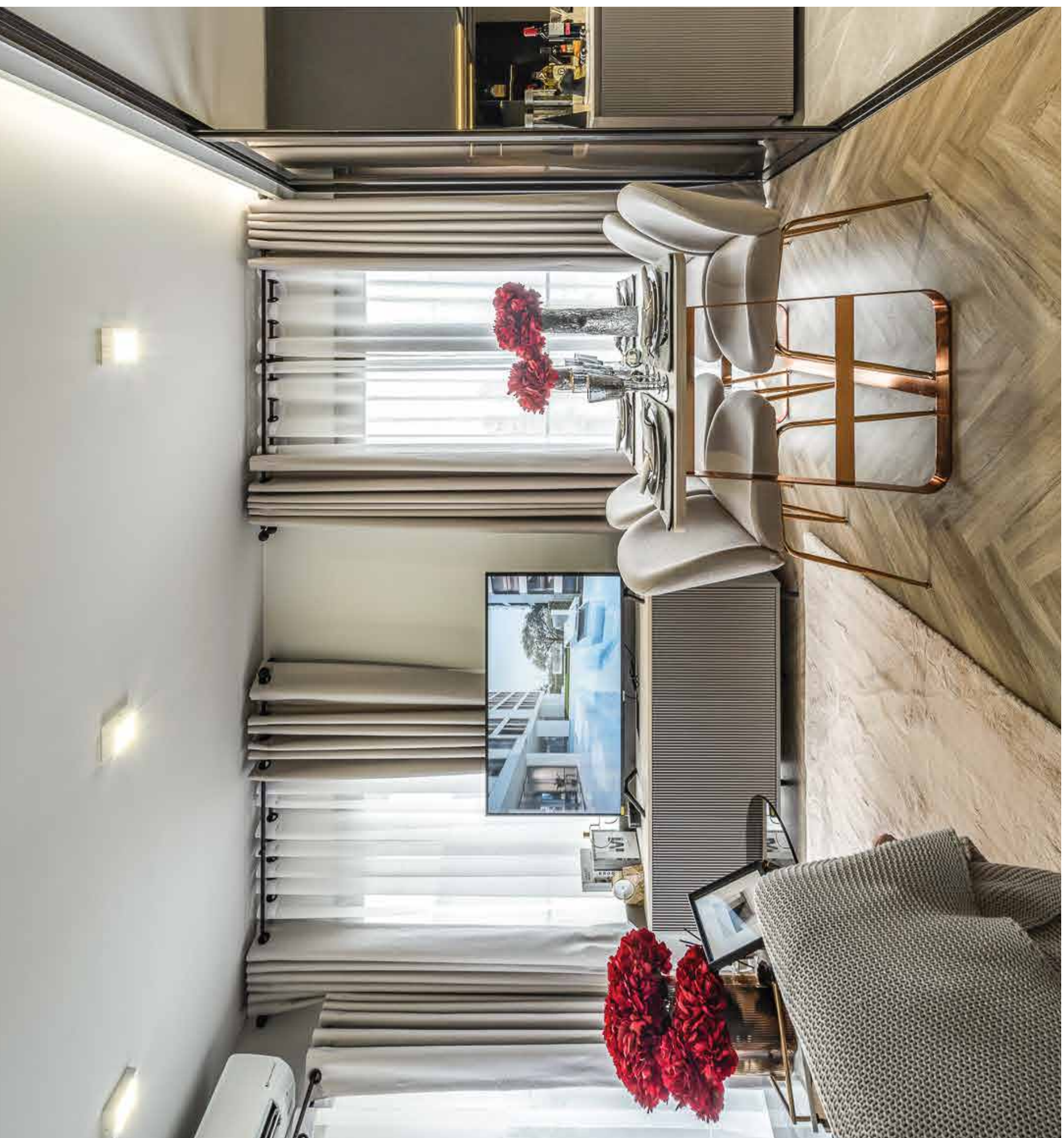



FACILITIES AROUND THE CLOCK

Chapter Thonglor 25, the only low-rise condominium with far more superior facilities and a 24-hour service.

A cosmopolitan is meant to live a simple life in a variety of spaces that answer all needs while being surrounded by the latest lifestyles.

Food can either be a personal treat at your place via delivery or a socially co-eat at the 'Fine & Dine Club' downstairs. Free time can be spent wisely at Fitness & Stream, White Marble Pool and The Sunset Deck. Meetings can be arranged indoors at the 'Co-Function Space' where you can work and pause with a quick nap for recharging energy. Life has never been this chilled, as you will experience as you sit at our 'Co-Living Garden with Cactus' – a new form of nature that can be found here. A private party of any type comes alive in our The Social Club, not to mention other incredible new experiences.



WHITE MARBLE
POOL





THE SUNSET DECK

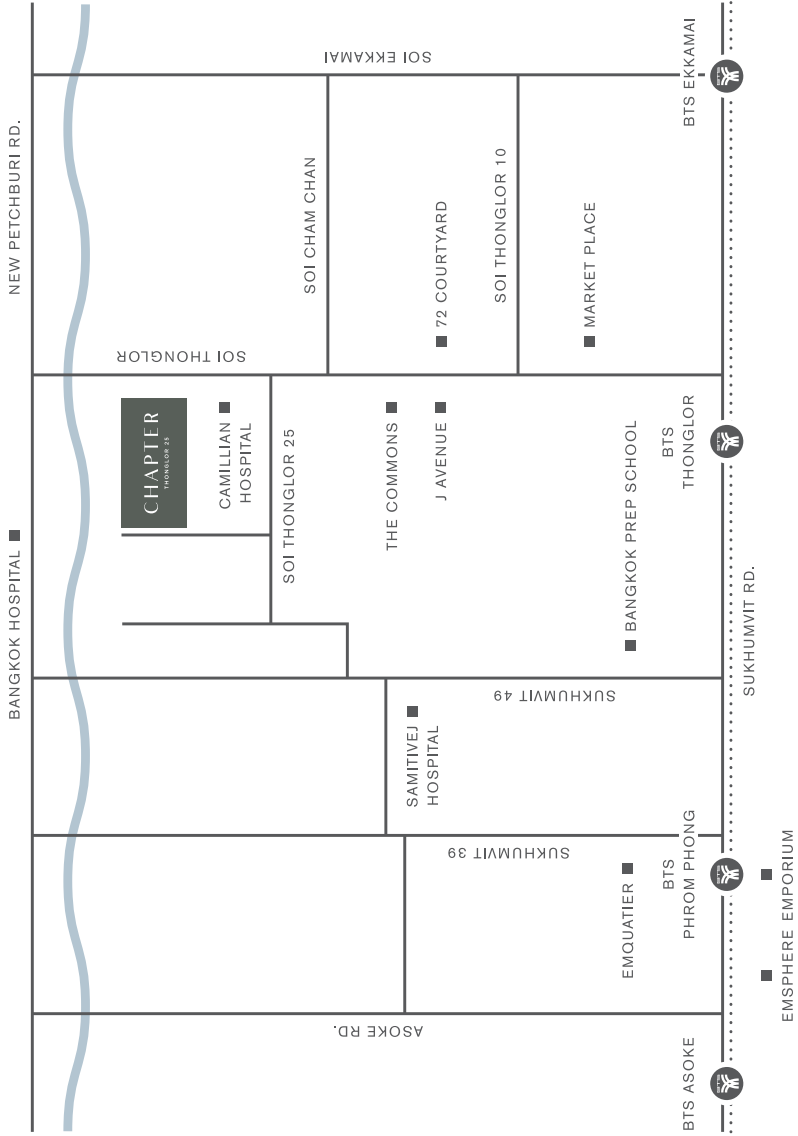

RARE LOCATION WITHIN REACH

Living at the hub of the lifestyle district, Thonglor 25, is now your reality. The new residential project spanning over 2.75 rais comes with the price that is sure to satisfy and delight with nods of approval, and a spectrum of urban conveniences to make life fully alive.

Quick access to Sukhumvit 49, 55 and 63.

A surrounding 5-star and international environment from cafes and restaurants, community malls, department stores, hospitals, academic institutions to office buildings. Once you step from your private residence, you are already in the world of modern ecstasy.

| | |
|--------------|---------------------|
| EmQuartier | SeenSpace |
| The Emporium | Samitivej Hospital |
| EmSphere | Camillian Hospital |
| The Commons | Bangkok Hospital |
| 72 Courtyard | Bangkok Prep School |
| J Avenue | Ekkamai Mall |

แบบบันทึกการละเอียดของสถิติและข้อมูลซึ่งแสดงผลการทำงานของระบบบำบัดน้ำเสีย
ของแหล่งกำเนิดมลพิษ

ซึ่งมีแผนผังแสดงการทำงานของระบบบำบัดน้ำเสีย ดังนี้

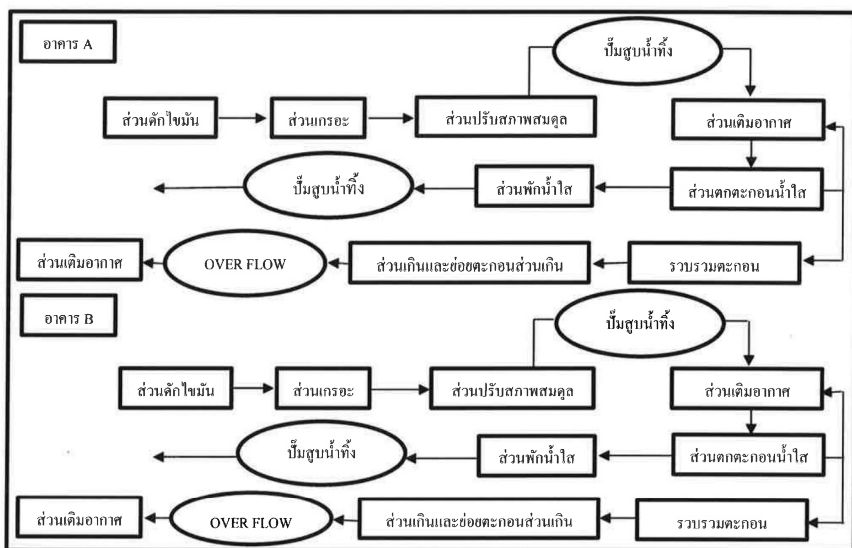

ได้จัดเก็บสถิติและข้อมูลแสดงผลการทำงานของระบบบำบัดน้ำเสียปรากฏตามตาราง ดังนี้

| วัน เดือน ปี | สถิติและข้อมูลที่เกิดจากแหล่งกำเนิดมลพิษ | | | | | | | | | | | |
|--------------------|--|--|---|---|--|--|-------------------------------------|--|---|--|--|--|
| | ปริมาณ การใช้ ไฟฟ้า | ปริมาณ ของ แหล่งกำเนิด มลพิษ (ลบ.ม.) | ปริมาณน้ำ เสียที่เข้า ระบบ บำบัดน้ำเสีย (ลบ.ม.) | การระบาย น้ำที่เกิดจากระบบ บำบัดน้ำเสีย (ระบาย/ ไม่ระบาย) | ปริมาณ สารเคมีหรือ สารสกัด ชีวภาพที่ใช้ (เชื้อเพลิง) (อุตสาหกรรม) (อุตสาหกรรม) (อุตสาหกรรม) | การทำงานของระบบบำบัดน้ำเสีย | | | | | ปริมาณ ตะกอน ส่วนเกิน ที่เกิดขึ้นจาก ระบบบำบัด น้ำเสียที่ นำไปกำจัด (ลบ.ม.) | ปัญหา อุปสรรค และ แนวทาง แก้ไข |
| | | | | | | ระบบบำบัด น้ำเสีย (ปกติ/ผิดปกติ) | เครื่อง สูบน้ำ (ปกติ/ผิดปกติ) | เครื่องเติม อากาศ (ปกติ/ผิดปกติ) | เครื่องกล ผสมน้ำเสีย/สารเคมี (ปกติ/ผิดปกติ) | เครื่องสูบล ตะกอน (ปกติ/ผิดปกติ) | | |
| 01/12/67 | 309 | 35 | 28 | ระบาย | - | ปกติ | ปกติ | ปกติ | - | ปกติ | ปกติ | - |
| 02/12/67 | 312 | 26 | 20.8 | ระบาย | - | ปกติ | ปกติ | ปกติ | - | ปกติ | ปกติ | - |
| 03/12/67 | 308 | 30 | 24 | ระบาย | - | ปกติ | ปกติ | ปกติ | - | ปกติ | ปกติ | - |
| 04/12/67 | 312 | 35 | 28 | ระบาย | - | ปกติ | ปกติ | ปกติ | - | ปกติ | ปกติ | - |
| 05/12/67 | 304 | 27 | 21.6 | ระบาย | - | ปกติ | ปกติ | ปกติ | - | ปกติ | ปกติ | - |
| 06/12/67 | 297 | 40 | 32 | ระบาย | - | ปกติ | ปกติ | ปกติ | - | ปกติ | ปกติ | - |
| 07/12/67 | 302 | 26 | 20.8 | ระบาย | - | ปกติ | ปกติ | ปกติ | - | ปกติ | ปกติ | - |
| 08/12/67 | 309 | 24 | 19.2 | ระบาย | - | ปกติ | ปกติ | ปกติ | - | ปกติ | ปกติ | - |
| 09/12/67 | 298 | 29 | 23.2 | ระบาย | - | ปกติ | ปกติ | ปกติ | - | ปกติ | ปกติ | - |
| 10/12/67 | 302 | 24 | 19.2 | ระบาย | - | ปกติ | ปกติ | ปกติ | - | ปกติ | ปกติ | - |
| 11/12/67 | 317 | 32 | 25.6 | ระบาย | - | ปกติ | ปกติ | ปกติ | - | ปกติ | ปกติ | - |
| 12/12/67 | 315 | 27 | 21.6 | ระบาย | - | ปกติ | ปกติ | ปกติ | - | ปกติ | ปกติ | - |
| 13/12/67 | 326 | 25 | 20 | ระบาย | - | ปกติ | ปกติ | ปกติ | - | ปกติ | ปกติ | - |
| 14/12/67 | 311 | 35 | 28 | ระบาย | - | ปกติ | ปกติ | ปกติ | - | ปกติ | ปกติ | - |
| 15/12/67 | 308 | 33 | 26.4 | ระบาย | - | ปกติ | ปกติ | ปกติ | - | ปกติ | ปกติ | - |
| 16/12/67 | 311 | 25 | 20 | ระบาย | - | ปกติ | ปกติ | ปกติ | - | ปกติ | ปกติ | - |

| สถิติและข้อมูลที่เกี่ยวข้องกับจากแหล่งกำเนิดมลพิษ | | | | | | | | | | | | | |
|---|---|--|---|---|--|--|---|--|--|---|--|--|---------------------------------------|
| วัน เดือน ปี | ปริมาณ การใช้ ไฟฟ้า ของ ระบบ แหล่งกำเนิด น้ำเสีย (หน่วย) | ปริมาณ น้ำใช้ ในทุกกิจกรรม ของ แหล่งกำเนิด มลพิษ (ลบ.ม.) | ปริมาณน้ำ เสียที่เข้า ระบบ บำบัดน้ำเสีย (ลบ.ม.) | การระบาย น้ำที่จากระบบ บำบัดน้ำเสีย (ระบาย/ ไม่ระบาย) | ปริมาณ สารเคมีหรือ สารสกัด ชีวภาพที่ใช้ (ชื่อปริมาณ) (ลิตรหรือ กิโลกรัม) | การทำงานของระบบบำบัดน้ำเสีย | | | | | ปริมาณ ตะกอน ส่วนเกิน ที่เกิดขึ้นจาก ระบบบำบัด น้ำเสียที่ นำไปกำจัด (ลบ.ม.) | ปัญหา อุปสรรค และ แนวทาง แก้ไข | |
| | | | | | | ระบบบำบัด น้ำเสีย (ปกติ/ผิดปกติ) | เครื่อง สูบน้ำ (ปกติ/ ผิดปกติ) | เครื่องเติม อากาศ (ปกติ/ ผิดปกติ) | เครื่องเติม สมน้ำเสีย (ปกติ/ ผิดปกติ) | เครื่องสูบ ตะกอน (ปกติ/ ผิดปกติ) | | | อื่นๆ (ระบุ) (ปกติ/ ผิดปกติ) |
| 17/12/67 | 309 | 37 | 29.6 | ระบาย | - | ปกติ | ปกติ | ปกติ | - | ปกติ | ปกติ | - | - |
| 18/12/67 | 310 | 26 | 20.8 | ระบาย | - | ปกติ | ปกติ | ปกติ | - | ปกติ | ปกติ | - | - |
| 19/12/67 | 299 | 36 | 28.8 | ระบาย | - | ปกติ | ปกติ | ปกติ | - | ปกติ | ปกติ | - | - |
| 20/12/67 | 314 | 31 | 24.8 | ระบาย | - | ปกติ | ปกติ | ปกติ | - | ปกติ | ปกติ | - | - |
| 21/12/67 | 311 | 37 | 29.6 | ระบาย | - | ปกติ | ปกติ | ปกติ | - | ปกติ | ปกติ | - | - |
| 22/12/67 | 312 | 25 | 20 | ระบาย | - | ปกติ | ปกติ | ปกติ | - | ปกติ | ปกติ | - | - |
| 23/12/67 | 309 | 40 | 32 | ระบาย | - | ปกติ | ปกติ | ปกติ | - | ปกติ | ปกติ | - | - |
| 24/12/67 | 299 | 30 | 24 | ระบาย | - | ปกติ | ปกติ | ปกติ | - | ปกติ | ปกติ | - | - |
| 25/12/67 | 314 | 42 | 33.6 | ระบาย | - | ปกติ | ปกติ | ปกติ | - | ปกติ | ปกติ | - | - |
| 26/12/67 | 305 | 26 | 20.8 | ระบาย | - | ปกติ | ปกติ | ปกติ | - | ปกติ | ปกติ | - | - |
| 27/12/67 | 308 | 35 | 28 | ระบาย | - | ปกติ | ปกติ | ปกติ | - | ปกติ | ปกติ | - | - |
| 28/12/67 | 309 | 26 | 20.8 | ระบาย | - | ปกติ | ปกติ | ปกติ | - | ปกติ | ปกติ | - | - |
| 29/12/67 | 312 | 27 | 21.6 | ระบาย | - | ปกติ | ปกติ | ปกติ | - | ปกติ | ปกติ | - | - |
| 30/12/67 | 309 | 39 | 31.2 | ระบาย | - | ปกติ | ปกติ | ปกติ | - | ปกติ | ปกติ | - | - |
| 31/12/67 | 319 | 14 | 11.2 | ระบาย | - | ปกติ | ปกติ | ปกติ | - | ปกติ | ปกติ | - | - |

- หมายเหตุ
1. ให้กรอกสถิติและข้อมูลเฉพาะในกรณีที่มีสถิติและข้อมูลนั้น ๆ ในแต่ละวัน
 2. ในกรณีระบบบำบัดน้ำเสียที่มีการติดตั้งเครื่องตรวจวัดคุณภาพน้ำทั้งแบบอัตโนมัติ ให้แนบผลการตรวจวัดคุณภาพน้ำทั้งทุกวันแยกตามพารามิเตอร์ที่ตรวจวัด และทำการสรุปผลเป็นสถิติและข้อมูลรายเดือน

ขอรับรองว่าการบันทึกสถิติและข้อมูลตามตารางข้างต้นถูกต้องทุกประการ

..... เจ้าของหรือผู้ครอบครองแหล่งกำเนิดมลพิษ

(.....)

..... ผู้ควบคุมระบบบำบัดน้ำเสีย

(.....)

ใบอนุญาตเลขที่..... หมดยอายุ.....

ออกให้โดย.....

..... ผู้รับจ้างให้บริการบำบัดน้ำเสีย

(.....)

ใบอนุญาตเลขที่..... หมดยอายุ.....

ออกให้โดย.....

ใบรายงานการตรวจสอบห้องเครื่องจักรรายวันประจำเดือน

ห้องเครื่อง บ่อน้ำมันน้ำเสีย (อาคาร A)

Month / เดือน ธันวาคม Year / ปี 2567

Building / อาคาร แรปเตอร์ ทองหล่อ 25

| วันที่ | รอบเช้า เวลา | ผู้ตรวจสอบ | รอบบ่าย เวลา | ผู้ตรวจสอบ | รอบกลางคืน เวลา | ผู้ตรวจสอบ | ตรวจสอบโดย หัวหน้าช่าง | หมายเหตุ |
|--------|--------------|------------|--------------|------------|-----------------|------------|------------------------|----------|
| 1 | 06:45 | | 16:37 | | 22:41 | | | |
| 2 | 06:47 | | 16:52 | | 22:05 | | | |
| 3 | 06:48 | | 17:05 | | 22:07 | | | |
| 4 | 06:49 | | 16:28 | | 22:44 | | | |
| 5 | 06:51 | | 16:31 | | 22:07 | | | |
| 6 | 06:51 | | 16:31 | | 22:08 | | | |
| 7 | 07:15 | | 16:39 | | 22:24 | | | |
| 8 | 07:19 | | 16:36 | | 22:11 | | | |
| 9 | 07:19 | | 17:12 | | 22:31 | | | |
| 10 | 07:40 | | 17:12 | | 22:14 | | | |
| 11 | 07:40 | | 16:07 | | 22:28 | | | |
| 12 | 07:40 | | 16:54 | | 22:54 | | | |
| 13 | 07:40 | | 16:16 | | 22:51 | | | |
| 14 | 07:40 | | 16:54 | | 22:15 | | | |
| 15 | 07:45 | | 16:32 | | 22:17 | | | |
| 16 | 07:40 | | 16:11 | | 22:03 | | | |
| 17 | 07:40 | | 16:11 | | 22:08 | | | |
| 18 | 07:40 | | 16:50 | | 22:19 | | | |
| 19 | 07:40 | | 16:44 | | 22:16 | | | |
| 20 | 07:40 | | 16:17 | | 22:37 | | | |
| 21 | 07:41 | | 16:35 | | 22:15 | | | |
| 22 | 07:41 | | 16:58 | | 22:52 | | | |
| 23 | 07:40 | | 16:15 | | 22:14 | | | |
| 24 | 07:40 | | 16:44 | | 22:18 | | | |
| 25 | 07:40 | | 17:44 | | 00:06 | | | |
| 26 | 07:40 | | 16:19 | | 22:04 | | | |
| 27 | 07:40 | | 16:10 | | 22:11 | | | |
| 28 | 07:40 | | 16:56 | | 22:14 | | | |
| 29 | 07:40 | | 16:10 | | 22:18 | | | |
| 30 | 07:40 | | 16:39 | | 22:30 | | | |
| 31 | 07:40 | | 16:11 | | 22:14 | | | |

Verified By / ทบทวนตรวจสอบโดย

Signature / ลายเซ็น (BM / ผู้จัดการอาคาร)

Date / วันที่

F-ENG-GEN-003

ใบรายงานการตรวจสอบห้องเครื่องจักรรายวันประจำเดือน

ห้องเครื่อง บ่อน้ำมันน้ำเสีย (อาคาร B)

Month / เดือน ธันวาคม Year / ปี 2567

Building / อาคาร แรปเตอร์ ทองหล่อ 25

| วันที่ | รอบเช้า เวลา | ผู้ตรวจสอบ | รอบบ่าย เวลา | ผู้ตรวจสอบ | รอบกลางคืน เวลา | ผู้ตรวจสอบ | ตรวจสอบโดย หัวหน้าช่าง | หมายเหตุ |
|--------|--------------|------------|--------------|------------|-----------------|------------|------------------------|----------|
| 1 | 06:53 | | 16:49 | | 22:08 | | | |
| 2 | 06:57 | | 16:50 | | 22:18 | | | |
| 3 | 06:56 | | 17:02 | | 22:04 | | | |
| 4 | 06:56 | | 16:58 | | 22:31 | | | |
| 5 | 06:56 | | 17:11 | | 22:26 | | | |
| 6 | 06:56 | | 17:04 | | 22:04 | | | |
| 7 | 07:31 | | 16:36 | | 22:14 | | | |
| 8 | 07:35 | | 16:39 | | 22:18 | | | |
| 9 | 07:36 | | 17:25 | | 22:28 | | | |
| 10 | 07:36 | | 16:57 | | 22:21 | | | |
| 11 | 07:36 | | 16:00 | | 22:25 | | | |
| 12 | 07:36 | | 17:18 | | 22:52 | | | |
| 13 | 07:36 | | 16:10 | | 22:46 | | | |
| 14 | 07:36 | | 16:19 | | 22:18 | | | |
| 15 | 07:38 | | 16:28 | | 22:10 | | | |
| 16 | 07:38 | | 16:45 | | 22:36 | | | |
| 17 | 07:38 | | 16:26 | | 22:19 | | | |
| 18 | 07:38 | | 17:52 | | 22:18 | | | |
| 19 | 07:38 | | 16:40 | | 22:16 | | | |
| 20 | 07:41 | | 16:17 | | 22:54 | | | |
| 21 | 07:41 | | 16:19 | | 22:12 | | | |
| 22 | 07:40 | | 16:49 | | 22:46 | | | |
| 23 | 07:40 | | 16:56 | | 22:11 | | | |
| 24 | 07:40 | | 17:51 | | 00:53 | | | |
| 25 | 07:40 | | 17:50 | | 22:03 | | | |
| 26 | 07:40 | | 16:51 | | 22:51 | | | |
| 27 | 07:40 | | 16:51 | | 22:16 | | | |
| 28 | 07:40 | | 16:57 | | 22:10 | | | |
| 29 | 07:40 | | 16:47 | | 22:18 | | | |
| 30 | 07:40 | | 16:53 | | 22:41 | | | |
| 31 | 07:40 | | 16:32 | | 22:14 | | | |

Verified By / ทบทวนตรวจสอบโดย

Signature / ลายเซ็น (BM / ผู้จัดการอาคาร)

Date / วันที่

F-ENG-GEN-003

WWTP. Electricity Meter Daily Record อาคาร A

ใบรายงานการจดบันทึกมิเตอร์ไฟฟ้ารายวันประจำเดือน

Month / เดือน ธันวาคม Year / ปี 2567

Building / อาคาร อาคาร แรปเตอร์ ทองหล่อ 25

Meter No.

| Date / วันที่ | Time / เวลา | Energy / พลังงานไฟฟ้า (kWh) | | Max. Kilowatts Demand | Max. KiloVAR Demand | Recorded By | Checked By |
|---------------|-------------|-----------------------------------|--|-------------------------------------|---|-------------|------------|
| | | Multiplier / ตัวคูณ 1,000 | Consumption Units / หน่วยการอ่านปัจจุบัน | | | | |
| | | Current Reading / การอ่านปัจจุบัน | Consumption Units / หน่วยการอ่านปัจจุบัน | พลังงานไฟฟ้าสูงสุด (kW / กิโลวัตต์) | กำลังไฟฟ้ารีแอกทีฟสูงสุด (kVAR / กิโลแวลท์) | บันทึกโดย | ตรวจสอบโดย |
| 1 | 07:12 | 66731 | 150 | N/A | N/A | | |
| 2 | 07:18 | 67091 | 151 | N/A | N/A | | |
| 3 | 07:41 | 67242 | 149 | N/A | N/A | | |
| 4 | 07:46 | 67391 | 150 | N/A | N/A | | |
| 5 | 07:49 | 67591 | 157 | N/A | N/A | | |
| 6 | 07:50 | 67648 | 149 | N/A | N/A | | |
| 7 | 07:50 | 67757 | 152 | N/A | N/A | | |
| 8 | 07:51 | 67899 | 151 | N/A | N/A | | |
| 9 | 07:56 | 68150 | 150 | N/A | N/A | | |
| 10 | 07:50 | 68280 | 151 | N/A | N/A | | |
| 11 | 07:59 | 68481 | 149 | N/A | N/A | | |
| 12 | 08:00 | 68600 | 151 | N/A | N/A | | |
| 13 | 08:02 | 68751 | 151 | N/A | N/A | | |
| 14 | 08:04 | 68900 | 152 | N/A | N/A | | |
| 15 | 08:05 | 69049 | 149 | N/A | N/A | | |
| 16 | 08:05 | 69190 | 152 | N/A | N/A | | |
| 17 | 08:20 | 69342 | 148 | N/A | N/A | | |
| 18 | 08:40 | 69490 | 152 | N/A | N/A | | |
| 19 | 08:50 | 69640 | 151 | N/A | N/A | | |
| 20 | 08:52 | 69791 | 152 | N/A | N/A | | |
| 21 | 08:56 | 69945 | 151 | N/A | N/A | | |
| 22 | 09:19 | 70096 | 151 | N/A | N/A | | |
| 23 | 09:41 | 70247 | 150 | N/A | N/A | | |
| 24 | 09:42 | 70397 | 149 | N/A | N/A | | |
| 25 | 09:45 | 70546 | 145 | N/A | N/A | | |
| 26 | 09:47 | 70691 | 150 | N/A | N/A | | |
| 27 | 09:46 | 70841 | 150 | N/A | N/A | | |
| 28 | 09:48 | 70991 | 151 | N/A | N/A | | |
| 29 | 09:46 | 71142 | 151 | N/A | N/A | | |
| 30 | 09:46 | 71291 | 150 | N/A | N/A | | |
| 31 | 07:48 | 71443 | 158 | N/A | N/A | | |
| | | | | * This Month / เดือนปัจจุบัน | | | |
| | | | | * Last Month / เดือนที่ผ่านมา | | | |

Note : Please Mark N/A if not Applicable / กรุณาใส่ N/A หากไม่มีข้อมูล

Verified By / ทบทวนตรวจสอบโดย

Signature / ลายเซ็น (BM / ผู้จัดการอาคาร)

Date / วันที่ 11/12/67

F-ENG-PEE-007

WWTP. Electricity Meter Daily Record อาคาร B

ใบรายงานการจดบันทึกมิเตอร์ไฟฟ้ารายวันประจำเดือน

Month / เดือน ธันวาคม Year / ปี 2567

Building / อาคาร อาคาร แรปเตอร์ ทองหล่อ 25

Meter No.

| Date / วันที่ | Time / เวลา | Energy / พลังงานไฟฟ้า (kWh) | | Max. Kilowatts Demand | Max. KiloVAR Demand | Recorded By | Checked By |
|---------------|-------------|-----------------------------------|--|-------------------------------------|---|-------------|------------|
| | | Multiplier / ตัวคูณ 1,000 | Consumption Units / หน่วยการอ่านปัจจุบัน | | | | |
| | | Current Reading / การอ่านปัจจุบัน | Consumption Units / หน่วยการอ่านปัจจุบัน | พลังงานไฟฟ้าสูงสุด (kW / กิโลวัตต์) | กำลังไฟฟ้ารีแอกทีฟสูงสุด (kVAR / กิโลแวลท์) | บันทึกโดย | ตรวจสอบโดย |
| 1 | 07:32 | 51673 | 159 | N/A | N/A | | |
| 2 | 07:30 | 51832 | 161 | N/A | N/A | | |
| 3 | 07:41 | 51993 | 159 | N/A | N/A | | |
| 4 | 07:40 | 52152 | 162 | N/A | N/A | | |
| 5 | 07:41 | 52314 | 149 | N/A | N/A | | |
| 6 | 07:40 | 52461 | 148 | N/A | N/A | | |
| 7 | 07:40 | 52609 | 150 | N/A | N/A | | |
| 8 | 07:46 | 52759 | 158 | N/A | N/A | | |
| 9 | 07:46 | 52917 | 160 | N/A | N/A | | |
| 10 | 07:40 | 53065 | 151 | N/A | N/A | | |
| 11 | 07:40 | 53216 | 168 | N/A | N/A | | |
| 12 | 07:40 | 53364 | 169 | N/A | N/A | | |
| 13 | 07:40 | 53514 | 171 | N/A | N/A | | |
| 14 | 07:41 | 53665 | 150 | N/A | N/A | | |
| 15 | 07:51 | 53814 | 160 | N/A | N/A | | |
| 16 | 07:40 | 53964 | 159 | N/A | N/A | | |
| 17 | 07:40 | 54114 | 161 | N/A | N/A | | |
| 18 | 07:40 | 54264 | 158 | N/A | N/A | | |
| 19 | 07:40 | 54414 | 149 | N/A | N/A | | |
| 20 | 07:40 | 54560 | 162 | N/A | N/A | | |
| 21 | 07:40 | 54702 | 160 | N/A | N/A | | |
| 22 | 07:40 | 54851 | 161 | N/A | N/A | | |
| 23 | 07:40 | 55001 | 159 | N/A | N/A | | |
| 24 | 07:41 | 55151 | 150 | N/A | N/A | | |
| 25 | 07:41 | 55302 | 169 | N/A | N/A | | |
| 26 | 07:41 | 55451 | 155 | N/A | N/A | | |
| 27 | 07:40 | 55601 | 158 | N/A | N/A | | |
| 28 | 07:40 | 55751 | 159 | N/A | N/A | | |
| 29 | 07:40 | 55901 | 161 | N/A | N/A | | |
| 30 | 07:40 | 56051 | 159 | N/A | N/A | | |
| 31 | 07:40 | 56201 | 161 | N/A | N/A | | |
| | | | | * This Month / เดือนปัจจุบัน | | | |
| | | | | * Last Month / เดือนที่ผ่านมา | | | |

Note : Please Mark N/A if not Applicable / กรุณาใส่ N/A หากไม่มีข้อมูล

Verified By / ทบทวนตรวจสอบโดย

Signature / ลายเซ็น (BM / ผู้จัดการอาคาร)

Date / วันที่ 11/12/67

F-ENG-PEE-007

Pumping Equipment Daily Checklist

ใบรายงานการตรวจสอบเครื่องจักรและอุปกรณ์เครื่องสูบน้ำประจำวัน

Date / วันที่ .. M.. onth / เดือน ตุลาคม Year / ปี 2567

Building / อาคาร แชนเดอร์ ทองหล่อ 25

Sheet No. / แผ่นที่ 2

| Description / รายละเอียด | | Booster Pump (อาคาร A) | | | | | | Booster Pump (อาคาร A ระบบ คันทรง) | | | | | | Booster Pump (อาคาร B) | | | | | | Water Storage Tanks | |
|--|----------------------------------|------------------------|-----------|-------|--------------------|-----------|-------|------------------------------------|-----------|-------|--------------------|-----------|-------|------------------------|-----------|-------|--------------------|-----------|-------|-------------------------------|--|
| | | BP 01 (FLA 4.73 A) | | | BP 02 (FLA 4.73 A) | | | BP 01 (FLA 4.73 A) | | | BP 02 (FLA 4.73 A) | | | BP 01 (FLA 4.73 A) | | | BP 02 (FLA 4.73 A) | | | | |
| Shift / Shift | | Morning | Afternoon | Night | Morning | Afternoon | Night | Morning | Afternoon | Night | Morning | Afternoon | Night | Morning | Afternoon | Night | Morning | Afternoon | Night | ระดับของถังเก็บบรรจุน้ำ | |
| Vibration & Noise | Motor / มอเตอร์ | / | / | / | / | / | / | / | / | / | / | / | / | / | / | / | / | / | / | Roof / ใต้หลังคา | |
| Heating | Pump / เครื่องสูบน้ำ | / | / | / | / | / | / | / | / | / | / | / | / | / | / | / | / | / | / | Mid / ชั้นกลาง | |
| Lubrication | Motor / มอเตอร์ | / | / | / | / | / | / | / | / | / | / | / | / | / | / | / | / | / | / | Morning Shift / Shift เช้า | |
| Grease & Bearing | Pump / เครื่องสูบน้ำ | / | / | / | / | / | / | / | / | / | / | / | / | / | / | / | / | / | / | [] Low (1/4) [] Low (1/4) | |
| Leakage & Seal | Motor / มอเตอร์ | / | / | / | / | / | / | / | / | / | / | / | / | / | / | / | / | / | / | [] Mid. (1/2) [] Mid. (1/2) | |
| Coupling / งานต่อท่อ | Pump / เครื่องสูบน้ำ | / | / | / | / | / | / | / | / | / | / | / | / | / | / | / | / | / | / | [] Hi (3/4) [] Hi (3/4) | |
| Pressure IN Record / บันทึกแรงดันทางเข้า (PSI) | | 0 | 0 | 0 | 0 | 0 | 0 | 0 | 0 | 0 | 0 | 0 | 0 | 0 | 0 | 0 | 0 | 0 | 0 | Afternoon Shift / Shift บ่าย | |
| Pressure OUT Record / บันทึกแรงดันทางออก (PSI) | | 22 | 22 | 22 | 22 | 22 | 22 | 22 | 22 | 22 | 22 | 22 | 22 | 22 | 22 | 22 | 22 | 22 | 22 | [] Low (1/4) [] Low (1/4) | |
| Voltage Record | ชุดสาย Phase-N (220 - 230 Volts) | 220 | 220 | 220 | 220 | 220 | 220 | 220 | 220 | 220 | 220 | 220 | 220 | 220 | 220 | 220 | 220 | 220 | 220 | [] Mid. (1/2) [] Mid. (1/2) | |
| Amperes Record | ชุดสาย R - S (380 - 400 Volts) | 380 | 380 | 380 | 380 | 380 | 380 | 380 | 380 | 380 | 380 | 380 | 380 | 380 | 380 | 380 | 380 | 380 | 380 | [] Hi (3/4) [] Hi (3/4) | |
| Equipment Status | ชุดสาย S - T (380 - 400 Volts) | 380 | 380 | 380 | 380 | 380 | 380 | 380 | 380 | 380 | 380 | 380 | 380 | 380 | 380 | 380 | 380 | 380 | 380 | Night Shift / Shift ค่ำ | |
| Manual / คิวมือ (ลงค่า M) | | A | A | A | A | A | A | A | A | A | A | A | A | A | A | A | A | A | A | [] Low (1/4) [] Low (1/4) | |
| Automatic / อัตโนมัติ (ลงค่า A) | | A | A | A | A | A | A | A | A | A | A | A | A | A | A | A | A | A | A | [] Mid. (1/2) [] Mid. (1/2) | |

Note : (1) Please Specify Full Load Amperes (FLA.....A) / กรุณาระบุค่ากระแสสูงสุด, (2) Please Mark N/A if not applicable, / ปกติ, X ไม่ปกติ, (3) Please Specify Electrical Value / กรุณาระบุค่าทางไฟฟ้า

Remark / หมายเหตุ

Recorded by / จดบันทึกโดย

Signature /ลายเซ็น (Tech. /ช่าง)

Morning Shift

Afternoon Shift

Night Shift

Time / เวลา

Checked By / ตรวจสอบโดย

Signature /ลายเซ็น (Tech. Sup. /หัวหน้าช่าง)

Date / วันที่ 1/11/67

Time / เวลา 10:00

Verified By / ทบทวนตรวจสอบโดย

Signature /ลายเซ็น (Tech. Sup. /หัวหน้าช่าง)

Date / วันที่ 1/11/67

F-ENG-PSN-007

Pumping Equipment Daily Checklist

ใบรายงานการตรวจสอบเครื่องจักรและอุปกรณ์เครื่องสูบน้ำประจำวัน

Date / วันที่ Month / เดือน ตุลาคม Year / ปี 2567

Building / อาคาร แชนเดอร์ ทองหล่อ 25

Sheet No. / แผ่นที่ 3

| Description / รายละเอียด | | Cold Water Pump (อาคาร A) | | | | | | Cold Water Pump (อาคาร B) | | | | | | Jockey Pump | | Jockey Pump | | Water Storage Tanks | | | |
|--|----------------------------------|---------------------------|-----------|-------|---------------------|-----------|-------|---------------------------|-----------|-------|---------------------|-----------|-------|---------------------|-----------|---------------------|---------|---------------------|-------|-------------------------------|--|
| | | CWP 01 (FLA 10.9 A) | | | CWP 02 (FLA 10.9 A) | | | CWP 01 (FLA 10.9 A) | | | CWP 02 (FLA 10.9 A) | | | JP (FLA.....) | | JP (FLA.....) | | | | | |
| Shift / Shift | | Morning | Afternoon | Night | Morning | Afternoon | Night | Morning | Afternoon | Night | Morning | Afternoon | Night | Morning | Afternoon | Night | Morning | Afternoon | Night | ระดับของถังเก็บบรรจุน้ำ | |
| Vibration & Noise | Motor / มอเตอร์ | / | / | / | / | / | / | / | / | / | / | / | / | / | / | / | / | / | / | Roof / ใต้หลังคา | |
| Heating | Pump / เครื่องสูบน้ำ | / | / | / | / | / | / | / | / | / | / | / | / | / | / | / | / | / | / | Mid / ชั้นกลาง | |
| Lubrication | Motor / มอเตอร์ | / | / | / | / | / | / | / | / | / | / | / | / | / | / | / | / | / | / | Morning Shift / Shift เช้า | |
| Grease & Bearing | Pump / เครื่องสูบน้ำ | / | / | / | / | / | / | / | / | / | / | / | / | / | / | / | / | / | / | [] Low (1/4) [] Low (1/4) | |
| Leakage & Seal | Motor / มอเตอร์ | / | / | / | / | / | / | / | / | / | / | / | / | / | / | / | / | / | / | [] Mid. (1/2) [] Mid. (1/2) | |
| Coupling / งานต่อท่อ | Pump / เครื่องสูบน้ำ | / | / | / | / | / | / | / | / | / | / | / | / | / | / | / | / | / | / | [] Hi (3/4) [] Hi (3/4) | |
| Pressure IN Record / บันทึกแรงดันทางเข้า (PSI) | | 0 | 0 | 0 | 0 | 0 | 0 | 0 | 0 | 0 | 0 | 0 | 0 | 0 | 0 | 0 | 0 | 0 | 0 | Afternoon Shift / Shift บ่าย | |
| Pressure OUT Record / บันทึกแรงดันทางออก (PSI) | | 42 | 42 | 42 | 42 | 42 | 42 | 42 | 42 | 42 | 42 | 42 | 42 | 42 | 42 | 42 | 42 | 42 | 42 | [] Low (1/4) [] Low (1/4) | |
| Voltage Record | ชุดสาย Phase-N (220 - 230 Volts) | 220 | 220 | 220 | 220 | 220 | 220 | 220 | 220 | 220 | 220 | 220 | 220 | 220 | 220 | 220 | 220 | 220 | 220 | [] Mid. (1/2) [] Mid. (1/2) | |
| Amperes Record | ชุดสาย R - S (380 - 400 Volts) | 380 | 380 | 380 | 380 | 380 | 380 | 380 | 380 | 380 | 380 | 380 | 380 | 380 | 380 | 380 | 380 | 380 | 380 | [] Hi (3/4) [] Hi (3/4) | |
| Equipment Status | ชุดสาย S - T (380 - 400 Volts) | 380 | 380 | 380 | 380 | 380 | 380 | 380 | 380 | 380 | 380 | 380 | 380 | 380 | 380 | 380 | 380 | 380 | 380 | Night Shift / Shift ค่ำ | |
| Manual / คิวมือ (ลงค่า M) | | A | A | A | A | A | A | A | A | A | A | A | A | A | A | A | A | A | A | [] Low (1/4) [] Low (1/4) | |
| Automatic / อัตโนมัติ (ลงค่า A) | | A | A | A | A | A | A | A | A | A | A | A | A | A | A | A | A | A | A | [] Mid. (1/2) [] Mid. (1/2) | |

Note : (1) Please Specify Full Load Amperes (FLA.....A) / กรุณาระบุค่ากระแสสูงสุด, (2) Please Mark N/A if not applicable, / ปกติ, X ไม่ปกติ, (3) Please Specify Electrical Value / กรุณาระบุค่าทางไฟฟ้า

Remark / หมายเหตุ

Recorded by / จดบันทึกโดย

Signature /ลายเซ็น (Tech. /ช่าง)

Morning Shift

Afternoon Shift

Night Shift

Time / เวลา

Checked By / ตรวจสอบโดย

Signature /ลายเซ็น (Tech. Sup. /หัวหน้าช่าง)

Date / วันที่ 1/11/67

Time / เวลา 10:00

Verified By / ทบทวนตรวจสอบโดย

Signature /ลายเซ็น (Tech. Sup. /หัวหน้าช่าง)

Date / วันที่ 1/11/67

F-ENG-PSN-007

Drainage Pump Daily Checklist

ใบรายงานการตรวจสอบเครื่องสูบน้ำทั้งประจำวัน

31 Date / วันที่ Month / เดือน ตุลาคม Year / ปี 2567

Building / อาคาร แชนเดอร์ ทองหล่อ 25

Sheet No. / แผ่นที่ 8

| Description / รายละเอียด | | DP 1 (FLA 8.7 A) | | | DP 2 (FLA 8.7 A) | | | DP 3 (FLA 8.7 A) | | | DP 4 (FLA 8.7 A) | | | DP 5 (FLA 3.7 A) | | |
|--|----------------------------------|------------------|-----------|-------|------------------|-----------|-------|------------------|-----------|-------|------------------|-----------|-------|------------------|-----------|-------|
| Shift / ผลัด | | Morning | Afternoon | Night | Morning | Afternoon | Night | Morning | Afternoon | Night | Morning | Afternoon | Night | Morning | Afternoon | Night |
| Voltage Record บันทึกแรงดันไฟฟ้า (Volts / โวลต์) | คู่สาย Phase-N (220 - 230 Volts) | 220 | 231 | 220 | 220 | 228 | 220 | 220 | 228 | 220 | 220 | 228 | 220 | 220 | 228 | 220 |
| | คู่เฟส RS (380 - 400 Volts) | 380 | 391 | 380 | 380 | 391 | 380 | 380 | 391 | 380 | 380 | 391 | 380 | 380 | 391 | 380 |
| | คู่เฟส ST (380 - 400 Volts) | 380 | 390 | 380 | 380 | 393 | 380 | 380 | 394 | 380 | 380 | 391 | 380 | 380 | 391 | 380 |
| | คู่เฟส TR (380 - 400 Volts) | 380 | 390 | 380 | 380 | 393 | 380 | 380 | 394 | 380 | 380 | 394 | 380 | 380 | 394 | 380 |
| Amperes Record บันทึกกระแสไฟฟ้า (Amp. / แอมป์) | Phase / เฟส R | | | | | | | | | | | | | | | |
| | Phase / เฟส S | N/A | N/A | N/A | N/A | N/A | N/A | N/A | N/A | N/A | N/A | N/A | N/A | N/A | N/A | N/A |
| | Phase / เฟส T | | | | | | | | | | | | | | | |
| Equipment Status ตำแหน่งการเดินเครื่อง | Manual / ด้วยมือ (ลงค่า M) | A | A | A | A | A | A | A | A | A | A | A | A | A | A | A |
| | Automatic / อัตโนมัติ (ลงค่า A) | | | | | | | | | | | | | | | |
| Vibration & Noisy / การสั่นสะเทือนและเสียง | | N/A | N/A | N/A | N/A | N/A | N/A | N/A | N/A | N/A | N/A | N/A | N/A | N/A | N/A | N/A |
| Leakage & Seal / รอยรั่วและซีล | | N/A | N/A | N/A | N/A | N/A | N/A | N/A | N/A | N/A | N/A | N/A | N/A | N/A | N/A | N/A |

Note : (1) Please Specify Full Load Amperes (FLA.....A) / กรุณาระบุฟูลโหลดแอมแปร์ (2) Please Mark N/A if not applicable, / Normal, X Abnormal / กรุณาใส่ N/A ถ้าไม่มีข้อมูล, / ปกติ, X ไม่ปกติ, (3) Please Specify Electrical Value / กรุณาระบุค่าทางไฟฟ้า
Remark / หมายเหตุ

| | | | |
|--|--|---|--|
| Recorded by / จดบันทึกโดย Signature / ลงชื่อ (Tech. / ช่าง) Morning Shift Afternoon Shift Night Shift | Time / เวลา 8:44 16:54 25:00 | Checked By / ตรวจสอบโดย Signature / ลงชื่อ (Tech. Sup. / หัวหน้าช่าง) Date / วันที่ 1/11/67 Time / เวลา 10:44 | Verified By / ทบทวนตรวจสอบโดย Signature / ลงชื่อ (BM. / ผู้จัดการอาคาร) Date / วันที่ 1/11/67 |
|--|--|---|--|

F-ENG-PWT-003

Drainage Pump Daily Checklist

ใบรายงานการตรวจสอบเครื่องสูบน้ำทั้งประจำวัน

Date / วันที่ 01 Month / เดือน ตุลาคม Year / ปี 2567

Building / อาคาร แชนเดอร์ ทองหล่อ 25

Sheet No. / แผ่นที่ 9

| Description / รายละเอียด | | DP 6 (FLA 3.7 A) | | | DP 7 (FLA 3.7 A) | | | DP 8 (FLA 3.7 A) | | | DP 9 (FLA 5.4 A) | | | DP 10 (FLA 5.4 A) | | |
|--|----------------------------------|------------------|-----------|-------|------------------|-----------|-------|------------------|-----------|-------|------------------|-----------|-------|-------------------|-----------|-------|
| Shift / ผลัด | | Morning | Afternoon | Night | Morning | Afternoon | Night | Morning | Afternoon | Night | Morning | Afternoon | Night | Morning | Afternoon | Night |
| Voltage Record บันทึกแรงดันไฟฟ้า (Volts / โวลต์) | คู่สาย Phase-N (220 - 230 Volts) | 220 | 221 | 220 | 220 | 228 | 220 | 220 | 231 | 220 | 220 | 228 | 220 | 220 | 228 | 220 |
| | คู่เฟส RS (380 - 400 Volts) | 380 | 391 | 380 | 380 | 391 | 380 | 380 | 391 | 380 | 380 | 391 | 380 | 380 | 391 | 380 |
| | คู่เฟส ST (380 - 400 Volts) | 380 | 393 | 380 | 380 | 394 | 380 | 380 | 394 | 380 | 380 | 391 | 380 | 380 | 391 | 380 |
| | คู่เฟส TR (380 - 400 Volts) | 380 | 393 | 380 | 380 | 394 | 380 | 380 | 394 | 380 | 380 | 391 | 380 | 380 | 391 | 380 |
| Amperes Record บันทึกกระแสไฟฟ้า (Amp. / แอมป์) | Phase / เฟส R | | | | | | | | | | | | | | | |
| | Phase / เฟส S | N/A | N/A | N/A | N/A | N/A | N/A | N/A | N/A | N/A | N/A | N/A | N/A | N/A | N/A | N/A |
| | Phase / เฟส T | | | | | | | | | | | | | | | |
| Equipment Status ตำแหน่งการเดินเครื่อง | Manual / ด้วยมือ (ลงค่า M) | A | A | A | A | A | A | A | A | A | A | A | A | A | A | A |
| | Automatic / อัตโนมัติ (ลงค่า A) | | | | | | | | | | | | | | | |
| Vibration & Noisy / การสั่นสะเทือนและเสียง | | N/A | N/A | N/A | N/A | N/A | N/A | N/A | N/A | N/A | N/A | N/A | N/A | N/A | N/A | N/A |
| Leakage & Seal / รอยรั่วและซีล | | N/A | N/A | N/A | N/A | N/A | N/A | N/A | N/A | N/A | N/A | N/A | N/A | N/A | N/A | N/A |

Note : (1) Please Specify Full Load Amperes (FLA.....A) / กรุณาระบุฟูลโหลดแอมแปร์ (2) Please Mark N/A if not applicable, / Normal, X Abnormal / กรุณาใส่ N/A ถ้าไม่มีข้อมูล, / ปกติ, X ไม่ปกติ, (3) Please Specify Electrical Value / กรุณาระบุค่าทางไฟฟ้า
Remark / หมายเหตุ

| | | | |
|--|--|---|--|
| Recorded by / จดบันทึกโดย Signature / ลงชื่อ (Tech. / ช่าง) Morning Shift Afternoon Shift Night Shift | Time / เวลา 8:16 16:33 25:00 | Checked By / ตรวจสอบโดย Signature / ลงชื่อ (Tech. Sup. / หัวหน้าช่าง) Date / วันที่ 1/11/67 Time / เวลา 10:44 | Verified By / ทบทวนตรวจสอบโดย Signature / ลงชื่อ (BM. / ผู้จัดการอาคาร) Date / วันที่ 1/11/67 |
|--|--|---|--|

F-ENG-PWT-003

Drainage Pump Daily Checklist

ใบรายงานการตรวจสอบเครื่องสูบน้ำทั้งประจำวัน

Date / วันที่ 31 Month / เดือน ตุลาคม Year / ปี 2567

Building / อาคาร แอปเตอร์ ทองหล่อ 25

Sheet No. / แผ่นที่ 10

| Description / รายละเอียด | | DP 11 (FLA 5.4 A) | | | DP 12 (FLA 5.4 A) | | | SP 1 (FLA 3.7 A) | | | SP 2 (FLA 3.7 A) | | | No. (FLA A) | | |
|--|------------------------------------|-------------------|-----------|-------|-------------------|-----------|-------|------------------|-----------|-------|------------------|-----------|-------|------------------------|-----------|-------|
| | | Morning | Afternoon | Night | Morning | Afternoon | Night | Morning | Afternoon | Night | Morning | Afternoon | Night | Morning | Afternoon | Night |
| Voltage Record บันทึกแรงดันไฟฟ้า (Volts / โวลต์) | คู่สาย Phase-N (220 - 230 Volts) | 220 | 224 | 220 | 220 | 226 | 220 | 226 | 224 | 220 | 220 | 222 | 220 | N/A | | |
| | คู่เฟส RS (380 - 400 Volts) | 370 | 386 | 350 | 370 | 388 | 350 | 370 | 386 | 370 | 370 | 388 | 350 | | | |
| | คู่เฟส ST (380 - 400 Volts) | 370 | 386 | 350 | 370 | 386 | 350 | 370 | 388 | 370 | 370 | 386 | 350 | | | |
| | คู่เฟส TR (380 - 400 Volts) | 370 | 388 | 350 | 370 | 386 | 350 | 370 | 388 | 350 | 370 | 386 | 350 | | | |
| Amperes Record บันทึกกระแสไฟฟ้า (Amp. / แอมป์) | Phase / เฟส R | | | | | | | | | | | | | | | |
| | Phase / เฟส S | N/A | N/A | N/A | N/A | N/A | N/A | N/A | N/A | N/A | N/A | N/A | N/A | | | |
| | Phase / เฟส T | | | | | | | | | | | | | | | |
| Equipment Status ตำแหน่งการเดินเครื่อง | Manual / ด้วยมือ (ลงค่า M) | A | A | A | A | A | A | A | A | A | A | A | A | | | |
| | Automatic / อัตโนมัติ (ลงค่า A) | | | | | | | | | | | | | | | |
| Vibration & Noisy / การสั่นเขือนและเสียง | | N/A | N/A | N/A | N/A | N/A | N/A | N/A | N/A | N/A | N/A | N/A | N/A | | | |
| Leakage & Seal / รอยรั่วและซีล | | N/A | N/A | N/A | N/A | N/A | N/A | N/A | N/A | N/A | N/A | N/A | N/A | | | |

Note : (1) Please Specify Full Load Amperes (FLA.....A) / กรุณาระบุฟลักซ์กระแสสูงสุด, (2) Please Mark N/A if not applicable, / Normal, X Abnormal / กรุณาใส่ N/A ถ้าไม่มีข้อมูล, / ปกติ, X ไม่ปกติ, (3) Please Specify Electrical Value / กรุณาระบุค่าทางไฟฟ้า
Remark / หมายเหตุ

Recorded by / จดบันทึกโดย

Time / เวลา

Checked By / ตรวจสอบโดย

Verified By / ทบทวนตรวจสอบโดย

Signature / ลายเซ็น (Tech. / ช่าง)

Signature / ลายเซ็น (Tech. Sup. / หัวหน้าช่าง)

Signature / ลายเซ็น (RM. / ผู้จัดการอาคาร)

Morning Shift

8:18

11/11/17

11/11/17

Afternoon Shift

16:49

10/11/17

10/11/17

Night Shift

23:20

10/11/17

10/11/17

CHAPTER

THONGLOK 25

Evacuation Fire Drill Training

The Annual Basic Firefighting Training and Fire Evacuation Drill are the priority of the building office that should be prepared for co-owners, residents, and staff to acknowledge to deter or alleviate such fire incidents.



19/10/67 11:25

Announcement on 27.10.2024

ข้อเสนอแนะ / คำร้องเรียน

SUGGESTION & COMPLAINT

ขอแสดงความขอบคุณมา ณ โอกาสนี้

ข้อเสนอแนะ / ความคิดเห็น ของท่าน

จะนำไปสู่การปรับปรุงการให้บริการที่ดีต่อไป

Thank you very much for your kindly Co-operation.
All your suggestion & comment are necessary for us
to improve the quality of service.

โปรดกรอกรายละเอียดด้านหลัง

Please fill your suggestion & comment at the back

ข้อเสนอแนะ / คำร้องเรียน

SUGGESTION & COMPLAINT

ขอแสดงความขอบคุณมา ณ โอกาสนี้

ข้อเสนอแนะ / ความคิดเห็น ของท่าน

จะนำไปสู่การปรับปรุงการให้บริการที่ดีต่อไป

Thank you very much for your kindly Co-operation.
All your suggestion & comment are necessary for us
to improve the quality of service.

โปรดกรอกรายละเอียดด้านหลัง

Please fill your suggestion & comment at the back

ข้อเสนอแนะ / คำร้องเรียน

SUGGESTION & COMPLAINT

ขอแสดงความขอบคุณมา ณ โอกาสนี้

ข้อเสนอแนะ / ความคิดเห็น ของท่าน

จะนำไปสู่การปรับปรุงการให้บริการที่ดีต่อไป

Thank you very much for your kindly Co-operation.
All your suggestion & comment are necessary for us
to improve the quality of service.

โปรดกรอกรายละเอียดด้านหลัง

Please fill your suggestion & comment at the back

Please ✓ and fill in the detail.

ข้อเสนอแนะ
Suggestion

คำร้องเรียน
Complaint

ข้อเสนอแนะเพิ่มเติม / Other Comments

ลงชื่อ / Sign

ห้องชุดเลขที่ / Unit no.

เบอร์โทรติดต่อ / Contact no.

กรุณาระบุชื่อ หมายเลขห้องชุด และเบอร์โทรศัพท์
เพื่อที่ฝ่ายบริหารอาคารจะได้ชี้แจงและแจ้งความคืบหน้าให้ท่านทราบ

Please identify your name, unit no. and contact no.
so that the management be able to contact you back
to clarify a progressivity.

Please ✓ and fill in the detail.

ข้อเสนอแนะ
Suggestion

9

คำร้องเรียน
Complaint

ข้อเสนอแนะเพิ่มเติม / Other Comments

ลงชื่อ / Sign

ห้องชุดเลขที่ / Unit no.

เบอร์โทรติดต่อ / Contact no.

กรุณาระบุชื่อ หมายเลขห้องชุด และเบอร์โทรศัพท์
เพื่อที่ฝ่ายบริหารอาคารจะได้ชี้แจงและแจ้งความคืบหน้าให้ท่านทราบ

Please identify your name, unit no.
so that the management be able to contact you back
to clarify a progressivity.

Please ✓ and fill in the detail.

9

ข้อเสนอแนะ
Suggestion

9

คำร้องเรียน
Complaint

ข้อเสนอแนะเพิ่มเติม / Other Comments

ลงชื่อ / Sign

ห้องชุดเลขที่ / Unit no.

เบอร์โทรติดต่อ / Contact no.

กรุณาระบุชื่อ หมายเลขห้องชุด และเบอร์โทรศัพท์
เพื่อที่ฝ่ายบริหารอาคารจะได้ชี้แจงและแจ้งความคืบหน้าให้ท่านทราบ

Please identify your name, unit no.
so that the management be able to contact you back
to clarify a progressivity.

นิติบุคคลอาคารชุด แชนเตอร์ ทองหล่อ 25

A/C PAYEE ONLY



วันที่ 2 3 1 2 2 5 6 7
Date

วาดตโปปป / ddmmyyyy

ชำระค่าเช่าแล้ว

จ่าย
Pay

กรุงเทพมหานคร

หรือผู้ถือ
Or Bearer

จำนวนเงิน (บาท)
The Sum of (Baht)

(ห้าพันเจ็ดร้อยหกสิบบาทถ้วน)

=5,760.00=

ไทยพาณิชย์
SCB



ธนาคารไทยพาณิชย์ จำกัด (มหาชน)
Siam Commercial Bank Public Company Limited

5073 - สาขาเจ อเวนิว ทองหล่อ

323/2 ซอยสุขุมวิท 55 (ทองหล่อ) วัฒนา กรุงเทพฯ

ลายมือชื่อ Signature

เช็คเลขที่ Cheque No.

สาขาเลขที่ Branch No. / Code

บัญชีเลขที่ Account No.

สำหรับธนาคาร For Bank

๙๙๒ ๙๐๐ ๒๕ ๖ ๗ ๒๘ ๙๐ ๖ ๙ ๐ ๔ ๐ ๖ ๙ ๕ ๖ ๘ ๖ ๒ ๒ ๔ ๓ ๓ ๐ ๙



ใบเสร็จรับเงิน

เลขที่ 6800001517

วันที่ 7 มกราคม 2568

สำนักงานเขต

วัฒนา

โทร

0 2381 7915

ที่อยู่สำนักงานเขต

1000/29-34 อาคารลิเบอร์ตีพลาซ่า ชั้น 6-8 ซอยสุขุมวิท 55 (ทองหล่อ) ถนนสุขุมวิท แขวงจตุจักร

ชื่อผู้ชำระค่าธรรมเนียม นิติบุคคลอาคารชุด แชนเตอร์ ทองหล่อ

ที่อยู่ เลขที่ 114 ซอยแสงเงิน แขวงคลองตันเหนือ เขตวัฒนา กรุงเทพมหานคร 10110

ปริมาณมูลฝอย หัวไป 240.00 ลิตร/วัน

มีค่าธรรมเนียมจัดการมูลฝอยประจำวัน ค.ค. 66-ก.บ. 67 เป็นจำนวนเงิน 5,760.00 บาท

รายละเอียดดังนี้

| ลำดับ | รายการ | จำนวนเงิน (บาท) |
|-------------------|--------------------|-----------------|
| 1 | ค่าเก็บและขนมูลฝอย | 5,760.00 |
| 2 | ค่ากำจัดมูลฝอย | .00 |
| 3 | | |
| รวมทั้งสิ้น (บาท) | | 5,760.00 |

ประวัติการชำระค่าธรรมเนียม ปีงบประมาณ 2567

| เดือน | บาท | เดือน | บาท |
|-------|--------|-------|--------|
| ต.ค. | 480.00 | ม.ย. | 480.00 |
| พ.ย. | 480.00 | พ.ค. | 480.00 |
| ธ.ค. | 480.00 | มิ.ย. | 480.00 |
| ม.ค. | 480.00 | ก.ค. | 480.00 |
| ก.พ. | 480.00 | ส.ค. | 480.00 |
| มี.ก. | 480.00 | ก.ย. | 480.00 |

จำนวนเงินทั้งสิ้น

ห้าพันเจ็ดร้อยหกสิบบาทถ้วน

ช่องทางการชำระเงิน (Payment) เช็ล ลงวันที่ 23 ธันวาคม 2567

เลขที่เช็ค (Cheque No.) 00261728

ธนาคาร (Bank) ธ. ไทยพาณิชย์ - สาขาเจ อเวนิว ทองหล่อ

นายประโสม โพธิ์ศาลาแสง

ผู้รับเงิน

พิมพ์เมื่อ 07 มกราคม 2568 เวลา 11:44 น.

ใบเสร็จรับเงินนี้จะสมบูรณ์เมื่อกรุงเทพมหานครเรียกเก็บเงินได้ครบถ้วนแล้ว

กรุณาเก็บใบเสร็จไว้เพื่อเป็นหลักฐานการชำระเงินของท่าน

FIRE ALARM SYSTEM PREVENTIVE MAINTENANCE REPORT

ใบรายงานการตรวจสอบการบำรุงรักษาเชิงป้องกันระบบแจ้งเหตุเพลิงไหม้



รายการตรวจสอบอุปกรณ์หมายเลข FA : สถานที่ ห้องนิติ

อาคาร Chapter Thonglor 25 B

แผ่นที่ 1

| ลำดับ | รายละเอียด | ค่ามาตรฐาน | คำแนะนำและการแก้ไข |
|-------|---|------------|----------------------------|
| 1 | ตรวจสอบสภาพโดยทั่วไปของชุดควบคุมหลัก | 3M,6M,Y | ปกติ |
| 2 | ตรวจสอบสภาพโดยทั่วไปของฝั่งแจ้งเหตุเพลิงไหม้ | 3M,6M,Y | สะอาดเรียบร้อย |
| 3 | ทดสอบหลอดไฟของ (Graphic Annunciator) | 3M,6M,Y | หลอดไฟติดทั้งหมด |
| 4 | ตรวจสอบสภาพของเบสเทอร์มินัล | 3M,6M,Y | 12 V / 1 Unit |
| 5 | ตรวจสอบสภาพโดยทั่วไปของ Remote Terminal Unit (RTU) | 3M,6M,Y | ปกติ |
| 6 | ตรวจสอบสภาพของเบสเคอร์รี | | ปกติ |
| 7 | ตรวจสอบ Loop ในแต่ละชั้น | 3M,6M,Y | ปกติ |
| 8 | ทดสอบการแจ้งเหตุเพลิงไหม้ในแต่ละโซน | (3M,Y) | ปกติ |
| 9 | ทดสอบการแจ้งเหตุผิดปกติในแต่ละโซน (Trouble) | (3M,Y) | ปกติ |
| 10 | ทดสอบการทำงานของฟังก์ชันต่างๆ ที่หน้าตู้ควบคุมหลัก | (3M,Y) | ปกติ |
| 11 | ทดสอบการแจ้งเหตุของกระดิ่ง | (6M,Y) | มีเสียงดัง |
| 12 | ทดสอบการทำงานของตัวตรวจวัดความร้อน | 3M,6M,Y | มีการส่งสัญญาณ Alarm |
| 13 | ทดสอบการทำงานของสวิตช์ฉุกเฉิน | 3M,6M,Y | มีสัญญาณ Alarm ดังทุกชั้น |
| 14 | ทดสอบการทำงานของตัวตรวจจับควัน | 3M,6M,Y | มีการส่งสัญญาณ Alarm |
| 15 | ทดสอบการทำงานของปุ่มกดแจ้งเหตุ | 3M,6M,Y | มีการส่งสัญญาณ Alarm |
| 16 | ทดสอบการทำงานของโทรศัพท์แจ้งเหตุ | 3M,6M,Y | ติดต่อสื่อสารได้ |
| 17 | ตรวจสอบสภาพสายไฟและชุดสายไฟภายในกล่องต่อสาย | (6M,Y) | ไม่เสื่อมสภาพ, ขั้วไม่หลวม |
| 18 | ทดสอบการทำงานของระบบที่เชื่อมต่อกับระบบ Stair Pressurized | (6M,Y) | ปกติ |
| 19 | ทดสอบการทำงานของระบบที่เชื่อมต่อกับระบบแจ้งเหตุลิฟต์ | (6M,Y) | ปกติ |

สถานะการทำงาน

| ลำดับ | ปี พ.ศ. 2567 | | | | | | | | | | | |
|-------|--------------|----------------|----------|----------|----------|----------|----------|----------|-----------|----------|----------|----------|
| | Status : | Status : | Status : | Status : | Status : | Status : | Status : | Status : | Status : | Status : | Status : | Status : |
| | January | February | March | April | May | June | July | August | September | October | November | December |
| 1 | | ปกติ | | | ปกติ | | | ปกติ | | | ปกติ | |
| 2 | | ปกติ | | | ปกติ | | | ปกติ | | | ปกติ | |
| 3 | | ปกติ | | | ปกติ | | | ปกติ | | | ปกติ | |
| 4 | | 12v ทั้ง 2 ลูก | | | ปกติ | | | ปกติ | | | ปกติ | |
| 5 | | ปกติ | | | ปกติ | | | ปกติ | | | ปกติ | |
| 6 | | - | | | - | | | - | | | - | |
| 7 | | ปกติ | | | ปกติ | | | ปกติ | | | ปกติ | |
| 8 | | ปกติ | | | - | | | ปกติ | | | ปกติ | |

Knight Frank Chartered (Thailand) Co., Ltd.

F-ENG-PFA-001

| | | | | | | | | | | | | |
|------------------------------|--|------------|--|--|------------|--|--|------------|--|--|------------|--|
| 9 | | ปกติ | | | - | | | ปกติ | | | ปกติ | |
| 10 | | ปกติ | | | - | | | ปกติ | | | ปกติ | |
| 11 | | - | | | ปกติ | | | - | | | ปกติ | |
| 12 | | ปกติ | | | ปกติ | | | ปกติ | | | ปกติ | |
| 13 | | ปกติ | | | ปกติ | | | ปกติ | | | ปกติ | |
| 14 | | ปกติ | | | ปกติ | | | ปกติ | | | ปกติ | |
| 15 | | ปกติ | | | ปกติ | | | ปกติ | | | ปกติ | |
| 16 | | ปกติ | | | ปกติ | | | ปกติ | | | ปกติ | |
| 17 | | - | | | ปกติ | | | - | | | ปกติ | |
| 18 | | - | | | ปกติ | | | - | | | ปกติ | |
| 19 | | - | | | ปกติ | | | - | | | ปกติ | |
| ผู้ตรวจสอบ | | | | | | | | | | | | |
| ว.ศ.ร. | | 07/02/2567 | | | 17/05/2567 | | | 24/08/2567 | | | 20/11/2567 | |
| เวลา | | 21:33 | | | 15:49 | | | 10:33 | | | 00:00 | |
| ตรวจสอบโดยหัวหน้าช่าง | | | | | | | | | | | | |
| พบพบตรวจสอบโดยผู้จัดการอาคาร | | | | | | | | | | | | |

หมายเหตุ

Note : กรุณาใส่ N/A ถ้าไม่มีข้อมูล , a ปกติ , r ไม่ปกติ

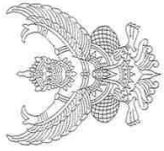

สำนักป้องกันและบรรเทาสาธารณภัย
๓๗/๑ ถนนพระรามที่ ๖ กทม. ๑๐๕๐๐

๒๕ ตุลาคม ๒๕๖๗

เรื่อง รายงานสรุปผลการจัดฝึกอบรมการฝึกซ้อมดับเพลิงและฝึกซ้อมอพยพหนีไฟ

เรียน ผู้อำนวยการกองความปลอดภัยแรงงาน กรมสวัสดิการและคุ้มครองแรงงาน

สิ่งที่ส่งมาด้วย ๑. รายงานสรุปผลการฝึกซ้อมดับเพลิงและฝึกซ้อมอพยพหนีไฟ จำนวน ๑ ฉบับ

ด้วย นิติบุคคลอาคารชุด แซปเตอร์ ทองหล่อ ๒๕ ขอรับการสนับสนุนวิทยากรฝึกอบรมการฝึกซ้อมดับเพลิงและฝึกซ้อมอพยพหนีไฟ เพื่อดำเนินการให้เป็นไปตามกฎกระทรวงกำหนดมาตรฐานในการบริหาร จัดการ และดำเนินการด้านความปลอดภัย อาชีวอนามัย และสภาพแวดล้อมในการทำงานเกี่ยวกับ การป้องกันและระงับอัคคีภัย พ.ศ.๒๕๕๕

สำนักป้องกันและบรรเทาสาธารณภัย กรุงเทพมหานคร ในฐานะนิติบุคคลผู้ให้บริการฝึกอบรมฯ ของกรุงเทพมหานคร ได้ดำเนินการฝึกอบรมการฝึกซ้อมดับเพลิงและฝึกซ้อมอพยพหนีไฟ ให้กับพนักงานของ นิติบุคคลอาคารชุด แซปเตอร์ ทองหล่อ ๒๕ เมื่อวันที่ ๑๙ ตุลาคม ๒๕๖๗ รายละเอียดตามสิ่งที่ส่งมาด้วย

จึงเรียนมาเพื่อโปรดทราบ

ขอแสดงความนับถือ



ผู้อำนวยการสำนักป้องกันและบรรเทาสาธารณภัย

กองปฏิบัติการดับเพลิงและกู้ภัย ๑
โทร. ๐ ๒๓๕๕๔ ๖๘๕๕



สำนักป้องกันและบรรเทาสาธารณภัย
๓๗/๑ ถนนพระรามที่ ๖ กทม. ๑๐๕๐๐

๒๕ ตุลาคม ๒๕๖๗

เรื่อง รายงานสรุปผลการจัดฝึกอบรมการฝึกซ้อมดับเพลิงและฝึกซ้อมอพยพหนีไฟ

เรียน นิติบุคคลอาคารชุด แซปเตอร์ ทองหล่อ ๒๕

สิ่งที่ส่งมาด้วย ๑. รายงานสรุปผลการฝึกซ้อมดับเพลิงและฝึกซ้อมอพยพหนีไฟ จำนวน ๑ ฉบับ

๒. วุฒิบัตรสำหรับหน่วยงานที่ผ่านการฝึกซ้อมดับเพลิงฯ จำนวน ๑ ฉบับ

ตามที่ นิติบุคคลอาคารชุด แซปเตอร์ ทองหล่อ ๒๕ ขอรับการสนับสนุนวิทยากรฝึกอบรมการฝึกซ้อมดับเพลิงและฝึกซ้อมอพยพหนีไฟ ให้กับพนักงานของ นิติบุคคลอาคารชุด แซปเตอร์ ทองหล่อ ๒๕ ในวันที่ ๑๙ ตุลาคม ๒๕๖๗ นั้น

สำนักป้องกันและบรรเทาสาธารณภัย กรุงเทพมหานคร ในฐานะนิติบุคคลผู้ให้บริการฝึกอบรมฯ ของกรุงเทพมหานคร ได้ดำเนินการฝึกอบรมการฝึกซ้อมดับเพลิงและฝึกซ้อมอพยพหนีไฟ ให้กับพนักงานของ นิติบุคคลอาคารชุด แซปเตอร์ ทองหล่อ ๒๕ เมื่อวันที่ ๑๙ ตุลาคม ๒๕๖๗ เรียบร้อยแล้ว รายละเอียดตามสิ่งที่ส่งมาด้วย

จึงเรียนมาเพื่อทราบ

ขอแสดงความนับถือ



ผู้อำนวยการสำนักป้องกันและบรรเทาสาธารณภัย

กองปฏิบัติการดับเพลิงและกู้ภัย ๑
โทร. ๐ ๒๓๕๕๔ ๖๘๕๕

ส่วนที่ ๓ เอกสารหรือหลักฐานที่ต้องแนบ ดังนี้

๑. สำเนาแบบแจ้งกำหนดการจัดฝึกซ้อมดับเพลิงและฝึกซ้อมอพยพหนีไฟ (แบบ กก.จ.๒)
๒. รายชื่อวิทยากร
๓. รายละเอียดและผลการประเมินการฝึกซ้อมดับเพลิงและฝึกซ้อมอพยพหนีไฟ



ลงชื่อ..... ผู้รับใบอนุญาต
ผู้ดำเนินการสำนักป้องกันและบรรเทาสาธารณภัย
วันที่ ๒๕ เดือน ตุลาคม พ.ศ. ๒๕๖๓

- หมายเหตุ ๑. กรณีเป็นนิติบุคคลที่มีหนังสือรับรองนิติบุคคลให้ประทับตรา จะต้องมีการประทับพร้อมลงนาม
๒. ให้รายงานสรุปผลการให้บริการจัดฝึกซ้อมดับเพลิงและฝึกซ้อมอพยพหนีไฟ ตามแบบ แบบ กก.รจ.๒ ต่อการให้บริการ ๑ ครั้ง ทั้งนี้ ภายใน ๓๐ วันนับแต่วันที่เสร็จสิ้นการให้บริการ

รายงานสรุปผลการจัดฝึกซ้อมดับเพลิงและฝึกซ้อมอพยพหนีไฟ

เขียนที่.....สถานีดับเพลิงและกู้ภัยบางกะปิ.....
วันที่.....เดือน.....พ.ศ.....

ส่วนที่ ๑ ข้อมูลผู้รับใบอนุญาต

ชื่อผู้รับใบอนุญาต กรุงเทพมหานคร (สำนักป้องกันและบรรเทาสาธารณภัย)

เลขทะเบียนนิติบุคคล ๐-๙๙๙๐-๐๐๐๑๖๐-๑๕-๑

ใบอนุญาตเลขที่ ๐๑๐๒-๐๒-๒๕๖๓-๐๑๕๑ วันอนุญาต ๑๙ กรกฎาคม ๒๕๖๓ วันหมดอายุ ๑๙ กรกฎาคม ๒๕๖๔

ตั้งอยู่เลขที่ ๑๗๓ หมู่ที่.....ตรอก/ซอย.....ถนน ดินสอ.....แขวง/ตำบล.....เสาชิงช้า.....เขต/อำเภอ.....พระนคร.....

จังหวัด กรุงเทพมหานคร รหัสไปรษณีย์ ๑๐๒๐๐ โทรศัพท์ ๐ ๒๒๗๙ ๗๓๐๓ โทรสาร ๐ ๒๒๗๙ ๗๓๐๔

ส่วนที่ ๒ การดำเนินการจัดฝึกซ้อมดับเพลิงและฝึกซ้อมอพยพหนีไฟ (ทำเครื่องหมาย ✓ ในช่อง ☐)

☐ กรณีสถานประกอบกิจการเดียว

ชื่อสถานประกอบกิจการ นิติบุคคลอาคารชุด แชลเตอร์ ทองหล่อ ๒๕

ประเภทกิจการ ที่พักรอภัย

ตั้งอยู่ เลขที่ ๑๑๔ หมู่ที่.....ตรอก/ซอย.....แขวง.....ถนน.....

แขวง/ตำบล คลองตันเหนือ เขต/อำเภอ วัฒนา จังหวัด กรุงเทพมหานคร

รหัสไปรษณีย์ ๑๐๑๑๐ โทรศัพท์.....โทรสาร.....

E-mail.....

ลูกจ้างทั้งหมด จำนวน.....คน ผู้เข้ารับการฝึกซ้อมทั้งหมด จำนวน ๒๓ คน

ชาย ๑๓ คน หญิง ๑๐ คน ใช้เวลาในการฝึกซ้อม ๒.๓๐ นาที

☐ กรณีสถานที่ที่มีหลายสถานประกอบกิจการตั้งอยู่ร่วมกัน

ระบุชื่ออาคาร/สถานที่.....

ตั้งอยู่เลขที่.....หมู่ที่.....ตรอก/ซอย.....ถนน.....

แขวง/ตำบล.....เขต/อำเภอ.....จังหวัด.....

รหัสไปรษณีย์.....โทรศัพท์.....โทรสาร.....E-mail.....

สถานประกอบกิจการที่เข้าร่วมทั้งหมด จำนวน.....แห่ง ประกอบด้วย

๑. ชื่อสถานประกอบกิจการ.....

ลูกจ้างทั้งหมด จำนวน.....คน ผู้เข้ารับการฝึกซ้อมทั้งหมด จำนวน.....คน

๒. ชื่อสถานประกอบกิจการ.....

ลูกจ้างทั้งหมด จำนวน.....คน ผู้เข้ารับการฝึกซ้อมทั้งหมด จำนวน.....คน

๓. ชื่อสถานประกอบกิจการ.....

ลูกจ้างทั้งหมด จำนวน.....คน ผู้เข้ารับการฝึกซ้อมทั้งหมด จำนวน.....คน

(กรณีมีสถานประกอบกิจการเข้าร่วมฝึกซ้อมดับเพลิงและฝึกซ้อมอพยพหนีไฟหลายแห่ง สามารถเพิ่มข้อมูลหรือจัดทำเอกสารแนบเพิ่มเติมได้)

ดำเนินการจัดฝึกซ้อมดับเพลิงและฝึกซ้อมอพยพหนีไฟ เมื่อวันที่ ๑๙ เดือน ตุลาคม พ.ศ. ๒๕๖๓



กรุงเทพมหานคร



วุฒิบัตรเลขที่ สปภ.(กปภ.๑) ๑๔๗๑/๒๕๖๗

ได้รับใบอนุญาตจากกรมสวัสดิการและคุ้มครองแรงงาน ใบอนุญาตเลขที่ ๐๑๐๒-๐๒-๒๕๖๗-๐๑๕๑
ขอรับรองว่า

นิติบุคคลอาคารชุด แชนเตอร์ ทองหล่อ ๒๕

ตั้งอยู่เลขที่ ๑๑๔ ซอยแสงเงิน แขวงคลองตันเหนือ เขตวัฒนา กรุงเทพมหานคร ๑๐๑๑๑

ได้ดำเนินการฝึกซ้อมดับเพลิงและฝึกซ้อมอพยพหนีไฟ

ตามกฎหมายกระทรวงกำหนดมาตรฐานในการบริหาร จัดการ และดำเนินการด้านความปลอดภัย อาชีวอนามัย
และสภาพแวดล้อมในการทำงานเกี่ยวกับการป้องกันและระงับอัคคีภัย พ.ศ. ๒๕๕๕ ลงวันที่ ๗ ธันวาคม พ.ศ. ๒๕๕๕

มีผู้เข้ารับการฝึกอบรม จำนวน ๒๓ คน

เมื่อวันที่ ๑๙ ตุลาคม ๒๕๖๗

ให้ไว้ ณ วันที่ ๒๔ ตุลาคม ๒๕๖๗



ผู้อำนวยการสำนักป้องกันและบรรเทาสาธารณภัย
ปฏิบัติราชการแทนผู้ว่าราชการกรุงเทพมหานคร

ใบรายงานการตรวจสอบการบำรุงรักษาเชิงป้องกันพัดลมดูดอากาศ



อาคาร แชนเดอร์ ทองหล่อ 25

| | |
|------------------------------|----------|
| ผู้ตรวจสอบ | |
| ว/ด/ป | 10/11/67 |
| เวลา | 14.18 |
| ตรวจสอบโดยหัวหน้าช่าง | |
| พบพบตรวจสอบโดยผู้จัดการอาคาร | |

Knight Frank Chartered (Thailand) Co., Ltd.

ใบรายงานการตรวจสอบห้องเครื่องจักรรายวันประจำเดือน

ห้องเครื่อง GENERATOR

Month / เดือน ธันวาคม Year / ปี 2567

Building / อาคาร แชนเดอร์ ทองหล่อ 25

| วันที่ | รอบเช้า เวลา | ผู้ตรวจสอบ | รอบบ่าย เวลา | ผู้ตรวจสอบ | รอบกลางคืน เวลา | ผู้ตรวจสอบ | ตรวจสอบโดย หัวหน้าช่าง | หมายเหตุ |
|--------|-----------------|------------|-----------------|------------|--------------------|------------|---------------------------|-------------|
| 1 | 06:52 | | 16:12 | | 21:01 | | | |
| 2 | 06:53 | | 16:54 | | 21:03 | | | |
| 3 | 06:20 | | 17:06 | | 22:12 | | | |
| 4 | 06:12 | | 16:11 | | 23:58 | | | |
| 5 | 06:16 | | 18:19 | | 21:04 | | | |
| 6 | 06:11 | | 18:13 | | 21:13 | | | |
| 7 | 07:52 | | 14:47 | | 21:18 | | | |
| 8 | 07:10 | | 16:37 | | 21:14 | | | |
| 9 | 08:20 | | 17:19 | | 23:39 | | | |
| 10 | 06:20 | | 16:01 | | 22:02 | | | |
| 11 | 06:11 | | 18:11 | | 23:29 | | | PM 11/11/18 |
| 12 | 06:11 | | 18:11 | | 23:26 | | | |
| 13 | 06:11 | | 15:08 | | 23:54 | | | |
| 14 | 06:11 | | 15:59 | | 23:16 | | | |
| 15 | 08:01 | | 14:39 | | 23:15 | | | |
| 16 | 08:11 | | 16:06 | | 23:27 | | | |
| 17 | 06:10 | | 16:20 | | 22:18 | | | |
| 18 | 08:21 | | 14:25 | | 22:21 | | | |
| 19 | 08:11 | | 15:20 | | 22:18 | | | |
| 20 | 08:06 | | 16:11 | | 20:03 | | | |
| 21 | 08:26 | | 14:28 | | 22:17 | | | |
| 22 | 08:39 | | 14:31 | | 22:53 | | | |
| 23 | 08:22 | | 15:11 | | 22:15 | | | |
| 24 | 08:21 | | 18:41 | | 22:20 | | | |
| 25 | 08:22 | | 16:01 | | 20:49 | | | |
| 26 | 08:16 | | 16:45 | | 23:13 | | | |
| 27 | 08:22 | | 16:54 | | 22:11 | | | |
| 28 | 07:18 | | 17:28 | | 22:01 | | | |
| 29 | 08:26 | | 16:14 | | 22:19 | | | |
| 30 | 08:22 | | 17:14 | | 22:19 | | | |
| 31 | 08:15 | | 12:19 | | 21:41 | | | |

Verified By / ทบพนตรวจสอบโดย

Signature / ลายเซ็น (BM. / ผู้จัดการอาคาร)

Date / วันที่ 11/11/18

สัญญาขึ้นด้วย นายแสงจันทร์ รัตนะสงคราม

ห้างหุ้นส่วนจำกัด นิวคอนโทรล

New Control Limited Partnership

303/5 ซอยก้นเพงพร6ซอย7 แขวงทุ่งสองห้อง เขตหลักสี่ กรุงเทพฯ โทร 02-5745490

แจ้งวันเวลาให้บริการ แพลตฟอร์ม ทองหล่อ 25

ให้บริการเวลา 13.00 น.

| | |
|----------------------|-------------------|
| เดือนสิงหาคม 2566 | ให้บริการวันที่ 3 |
| เดือนกันยายน 2566 | ให้บริการวันที่ 5 |
| เดือนตุลาคม 2566 | ให้บริการวันที่ 3 |
| เดือนพฤศจิกายน 2566 | ให้บริการวันที่ 2 |
| เดือนธันวาคม 2566 | ให้บริการวันที่ 8 |
| เดือนมกราคม 2567 | ให้บริการวันที่ 5 |
| เดือนกุมภาพันธ์ 2567 | ให้บริการวันที่ 6 |
| เดือนมีนาคม 2567 | ให้บริการวันที่ 6 |
| เดือนเมษายน 2567 | ให้บริการวันที่ 4 |
| เดือนพฤษภาคม 2567 | ให้บริการวันที่ 6 |
| เดือนมิถุนายน 2567 | ให้บริการวันที่ 6 |
| เดือนกรกฎาคม 2567 | ให้บริการวันที่ 8 |

ถ้าท่านไม่สะดวกเรื่องวันและเวลาให้บริการสามารถ โทรแจ้งเลื่อนวันและเวลาดังกล่าวได้

[Redacted Signature]
ผู้จัดการฝ่ายการตลาดและบริหาร

พื้นที่เสี่ยงที่คาดว่าจะเกิดปัญหาปลวกขณะให้บริการตรวจสอบทุกครั้งที่เข้าบริการ





เลขที่ 78/1 ซอยสามัคคี 34 ตำบลท่าทราย
อำเภอเมืองนนทบุรี จังหวัดนนทบุรี 11000
โทร.02-573-0023,092-789-4704 แฟกซ์ 02-573-0024

รายงานการให้บริการ SERVICE Report

วันที่ 15/1/2566

เลขที่สัญญา 20605 ชื่อผู้ว่าจ้าง บริษัทกล่อทอกรก แป๊ปเอนจ ๓๖๖๐ 25 ชื่อผู้ติดต่อ ฝ่ายนิติ

ที่อยู่ 114 ซอย แล่วเงิน แขวงคลองจั่นเหนือ เขตจตุจักร กรุงเทพฯ 10110

วันที่เข้าให้บริการ 15/1/2566 เวลา..... น

| พื้นที่ให้บริการ/รายละเอียดงาน | ชนิดของแมลง | สารเคมีที่ใช้ | ผลการตรวจสอบ | หมายเหตุ |
|---|-----------------|---------------|-----------------------|----------|
| <input checked="" type="checkbox"/> ทำบริการสเปรย์เคมี บริเวณภายใน และ รอบนอก โดยเน้นจุดที่สำรวจพบปัญหา แหล่งหลบซ่อน พร้อมตรวจเช็คและติดตามผลประจำเดือน | ปลวก มด แมลงสาบ | Zyper 10 Line | ปลวก มด แมลงสาบ | |
| <input checked="" type="checkbox"/> ทำบริการพ่นเคมีแบบครอบคลุมพื้นที่ โดยพ่นแบบ ฝอยละเอียด หรือพ่นหมอกควัน | ยุง | Alright Plus | ยุง | |
| <input checked="" type="checkbox"/> วางเหยื่อพิษรอบนอกอาคาร วางกรง กระดานกาว ภายในอาคารเน้นจุดที่พบปัญหา | หนู | โบมาร์ดิโอโตน | หนู | |
| TEAM /รายชื่อพนักงาน | | | | |
| | | | | |
| | | | | |
| | | | | |
| | | | | |

ผู้จัดการ

หัวหน้างาน

ผู้เข้าให้บริการ

ผู้รับบริการ/ผู้ตรวจรับงาน

แซปเตอร์ ทองหล่อ 25 กำจัดแมลงภายในห้องชุด



ใบรายงานการตรวจสอบห้องเครื่องจักรรายวันประจำเดือน

ห้องเครื่อง DRAINAGE PUMP 1,2 (อาคาร B)

Month / เดือน ธันวาคม Year / ปี 2567

Building / อาคาร แชนเตอร์ ทองหล่อ 25

| วันที่ | รอบเช้า เวลา | ผู้ตรวจสอบ | รอบบ่าย เวลา | ผู้ตรวจสอบ | รอบกลางคืน เวลา | ผู้ตรวจสอบ | ตรวจสอบโดย หัวหน้าช่าง | หมายเหตุ |
|--------|-----------------|------------|-----------------|------------|--------------------|------------|---------------------------|----------|
| 1 | 08:56 | | 16:10 | | 09:07 | | | |
| 2 | 08:55 | | 16:30 | | 09:09 | | | |
| 3 | 08:11 | | 17:04 | | 09:08 | | | |
| 4 | 08:24 | | 16:26 | | 09:38 | | | |
| 5 | 08:11 | | 16:43 | | 09:16 | | | |
| 6 | 08:14 | | 16:09 | | 09:29 | | | |
| 7 | 07:43 | | 16:37 | | 09:31 | | | |
| 8 | 07:06 | | 16:33 | | 09:09 | | | |
| 9 | 08:12 | | 17:22 | | 09:20 | | | |
| 10 | 08:19 | | 14:21 | | 09:18 | | | |
| 11 | 08:11 | | 16:09 | | 09:27 | | | |
| 12 | 08:13 | | 16:49 | | 09:33 | | | |
| 13 | 08:12 | | 16:12 | | 09:50 | | | |
| 14 | 07:18 | | 15:51 | | 09:14 | | | |
| 15 | 07:40 | | 14:31 | | 09:12 | | | |
| 16 | 08:16 | | 15:56 | | 09:35 | | | |
| 17 | 08:22 | | 16:05 | | 09:18 | | | |
| 18 | 08:11 | | 16:09 | | 09:21 | | | |
| 19 | 08:13 | | 16:43 | | 09:09 | | | |
| 20 | 08:14 | | 16:18 | | 09:36 | | | |
| 21 | 08:13 | | 16:13 | | 09:12 | | | |
| 22 | 08:16 | | 14:49 | | 09:13 | | | |
| 23 | 08:14 | | 16:43 | | 09:12 | | | |
| 24 | 08:21 | | 14:16 | | 09:51 | | | |
| 25 | 08:30 | | 17:40 | | 09:59 | | | |
| 26 | 08:11 | | 17:52 | | 09:06 | | | |
| 27 | 08:13 | | 19:06 | | 09:11 | | | |
| 28 | 06:57 | | 19:05 | | 09:09 | | | |
| 29 | 08:20 | | 16:39 | | 09:08 | | | |
| 30 | 08:21 | | 17:36 | | 09:18 | | | |
| 31 | 07:19 | | 18:33 | | 09:18 | | | |

Verified By / ทบพนตรวจสอบโดย

Signature / ลายเซ็น (RM / ผู้จัดการอาคาร)

Date / วันที่ 17/12/67